

SIGNOS CONVENCIONALES Y NORMALIZADOS

Los signos convencionales utilizados por el Instituto Nacional de Estadística y Censos son los siguientes (Adaptados por la Dirección de Estadística de la Municipalidad de la Ciudad de Buenos Aires).

Un guión (-) para señalar que la magnitud es cero o no alcanza a la mitad del último número dígito usado.

Un punto (•) para indicar que no existe el concepto en el período correspondiente o no puede ser obtenido.

Tres puntos (...) significan que el dato no ha sido compilado o elaborado hasta la fecha de su publicación.

Un asterisco (*) señala que la cifra es provisional o estimada. Cuando se modifique una cifra que no haya sido publicada anteriormente como provisional se indicará con el signo (§).

Las indicaciones de carácter especial se efectúan mediante llamadas al pie de cada página.

Hectárea	ha	Kilogramo	Kg
Metro cúbico	m ³	Gramo	g
Litro	l	Tonelada	t
Docena	doc.	Metro	m
Pesos moneda nacional	m\$ ⁿ	Kilómetro	km
Dólares	u\$ ^s	Metro cuadrado	m ²

Los meses se indican con la inicial mayúscula: E., F., M., A., M., J., J., A., S., O., N., D. Los trimestres se señalan con números romanos: I, II, III, IV.

MUNICIPALIDAD DE LA CIUDAD DE BUENOS AIRES



ESCUDO DE LA CIUDAD DE Bs. As. Ordenanza del 3 de diciembre de 1923

Intendente Municipal

Brigadier (R) OSVALDO ANDRES CACCIATORE

Secretario de Gobierno

Cnel. Auditor (R) TOMAS A. OROBIO

Secretario de Economía

Vicecomodoro (R) IGNACIO DEL PRADO

Secretario de Salud Pública

Cap. de Navío Médico (R) ENRIQUE ORTEGA

Secretario de Obras Públicas

Dr. GUILLERMO D. LAURA

Secretario de Cultura

Sr. RICARDO T. E. FREIXA

Secretario de Servicios Públicos

Comodoro (R) OSCAR A. CERVONE

Secretario General

Tcnl. (R) MIGUEL MIERE

Dirección de Planeamiento

Vicecomodoro (R) FEDERICO G. POCKORNY

DIRECCION DE ESTADISTICA Y CENSOS

Vicecomodoro (R) JESUS OSCAR DEL PINO

Dpto. Planeamiento y Técnica

Lic. GUILLERMO Y. NAKAMATSU

Dpto. Operaciones

PALMIRA E. PEREZ

Div. Publicaciones y Enlace

SEVERO A. DOTI

Boletín N° 126

BIBLIOTECA MUN. E. ECHEVERRIA - PERU 130

N° DE INVENTARIO	12551
UBICACION	R-9-36
INGRESO	19-8-85
MATERIA	D

M. G. R.	21657
EXVI-41(183)	23-11-81-

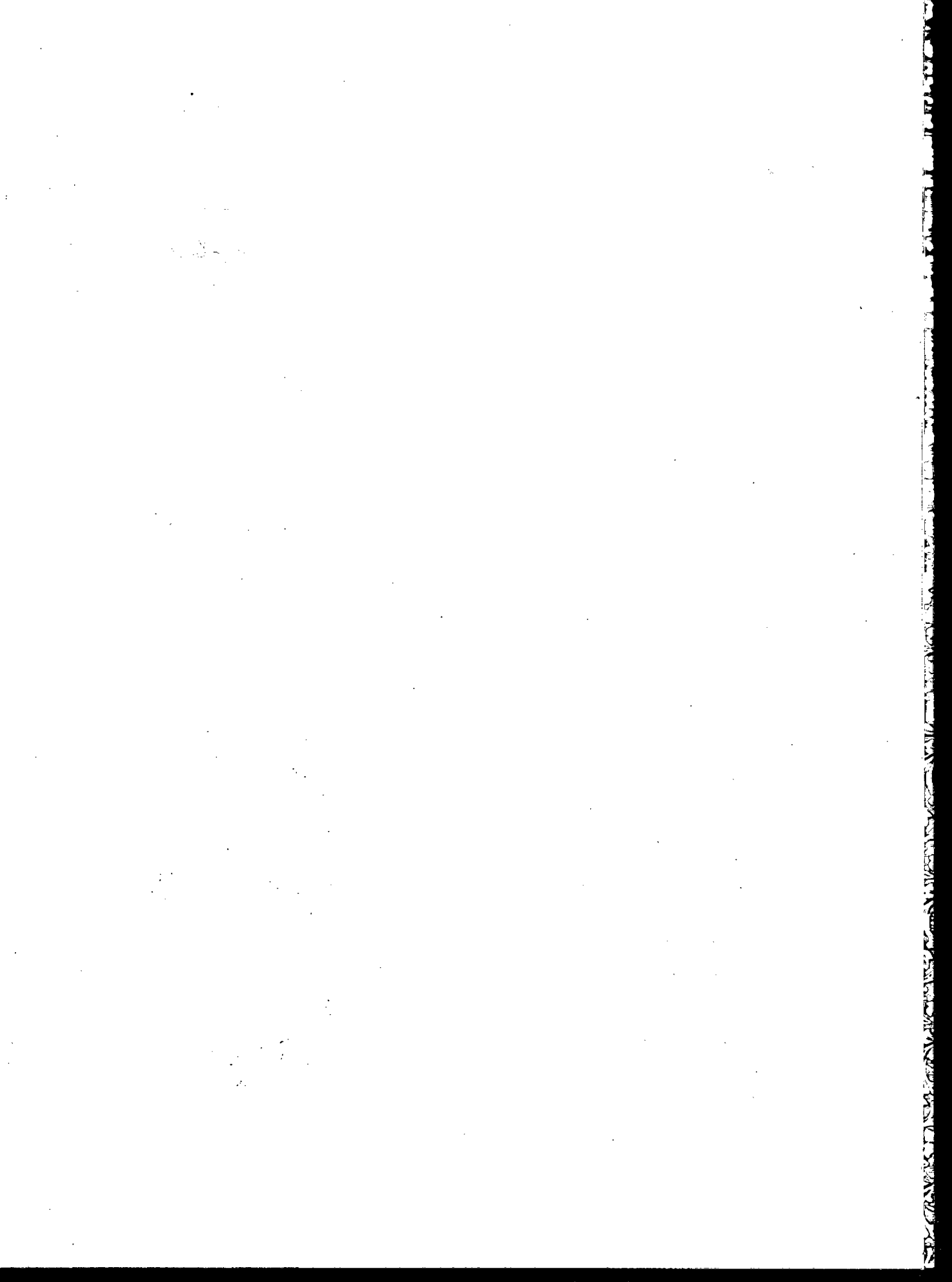

I N D I C E

ESTADISTICA DE EDIFICACION

1971 - 1975

Pág.

PERMISOS DE EDIFICACION ACORDADOS

- CUADRO N° 1 - Destino de obras	1
- GRAFICO N° 1 -	2
- CUADRO N° 2 - Según destino de obra y superficie cubierta ...	3
- GRAFICO N° 2 -	4
- CUADRO N° 3 - Según valor de la obra y derechos percibidos ..	5
- CUADRO N° 4 - Según destino de obra y superficie cubierta. Porcentaje	6
- CUADRO N° 5 - Según destino de obra y superficie cubierta. Porcentaje	7
- CUADRO N° 6 - En relación a valor de las obras, según estén sujetas o no a derecho. Porcentaje	8

PARA VIVIENDA UNIFAMILIAR SENCILLA

- CUADRO N° 7 - Construcciones nuevas y ampliaciones, superficie cubierta, valor de obras y derechos	9
- CUADRO N° 8 - Construcciones y ampliaciones en Planta baja, Planta baja y alta y Planta alta	10
- CUADRO N° 9 - Según destino dado a los ambientes	11

PARA VIVIENDA UNIFAMILIAR CONFORTABLE

- CUADRO N° 10 - Permisos, superficie cubierta, valor de obras, valor de derechos para construcciones y ampliaciones	12
- CUADRO N° 11 - Construcciones y ampliaciones para Planta baja, Planta alta y baja y Planta alta	13
- CUADRO N° 12 - Según destino dado a los ambientes	14

PARA VIVIENDA UNIFAMILIAR LUJOSA

- CUADRO N° 13 - Permisos, superficie cubierta, valor de obras, valor de derechos para construcciones y ampliaciones	15
- CUADRO N° 14 - Construcciones y ampliaciones para Planta baja, Planta baja y alta y Planta alta	16
- CUADRO N° 15 - Según destino dado a los ambientes	17

PARA VIVIENDA MULTIFAMILIAR SENCILLA

- CUADRO N° 16 - Permisos, superficie cubierta, valor de obras y valor de derechos para construcciones y ampliaciones	18
---	----

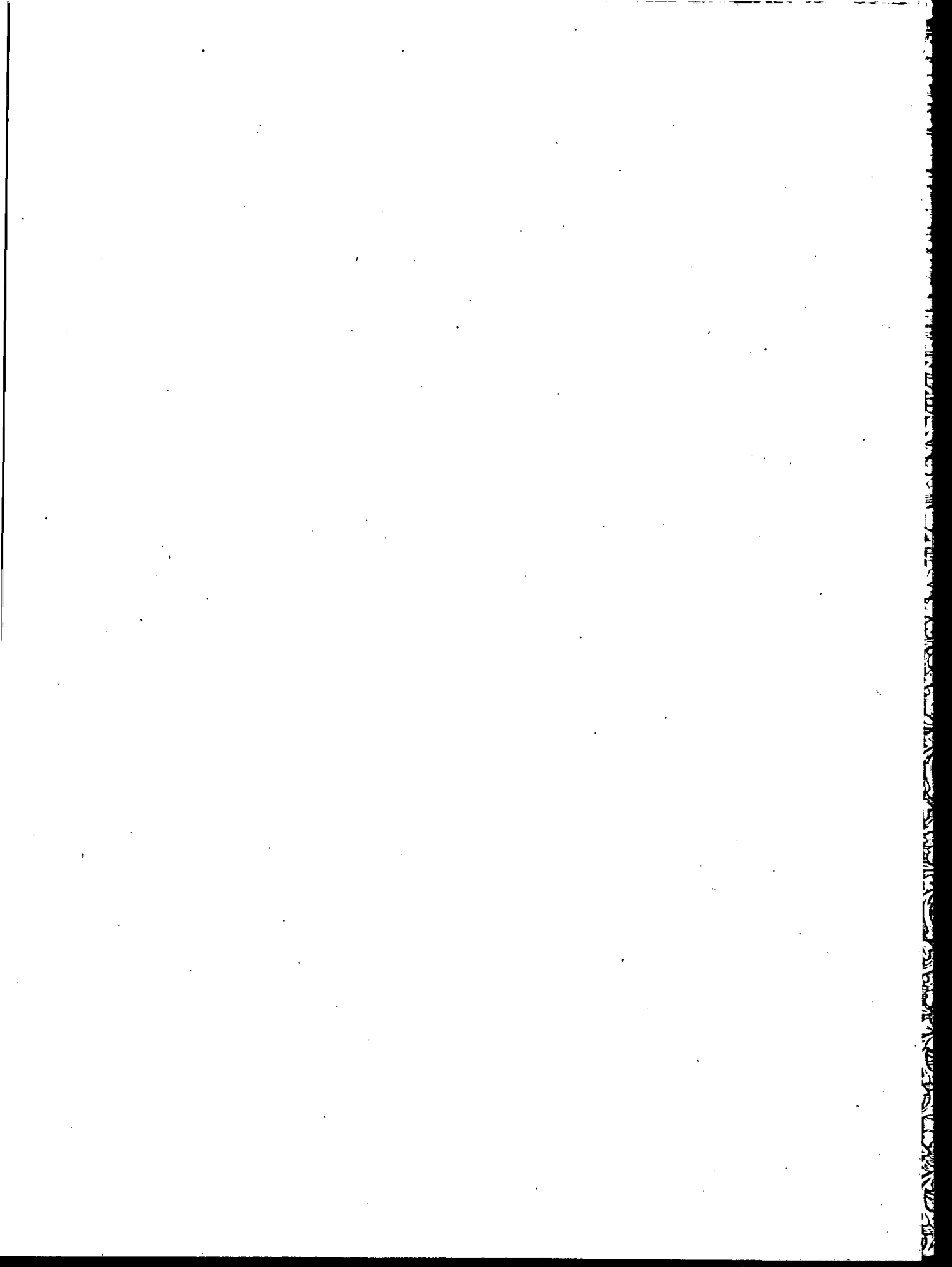

- CUADRO N° 17 - Construcciones y ampliaciones para Planta baja, Planta baja y alta y Planta alta	19
- CUADRO N° 18 - Construcciones y ampliaciones, según destino da do a los ambientes	20
PARA VIVIENDA MULTIFAMILIAR CONFORTABLE	
- CUADRO N° 19 - Permisos, superficie cubierta, valor de obras y valor de derechos para construcciones y amplia ciones	21
- CUADRO N° 20 - Construcciones y ampliaciones para Planta baja, Planta baja y alta y Planta alta	22
- CUADRO N° 21 - Construcciones y ampliaciones, según destino da do a los ambientes	23
PARA VIVIENDA MULTIFAMILIAR LUJOSA	
- CUADRO N° 22 - Permisos, superficie cubierta, valor de obras y valor de derechos para construcciones y amplia ciones	24
- CUADRO N° 23 - Construcciones y ampliaciones para Planta baja, Planta baja y alta y Planta alta	25
- CUADRO N° 24 - Construcciones y ampliaciones, según destino da do a los ambientes	26
PARA NEGOCIOS	
- CUADRO N° 25 - Permisos, superficie cubierta, valor de obras y valor de derechos para construcciones y amplia ciones	27
PARA GALERIAS	
- CUADRO N° 26 - Permisos, superficie cubierta, valor de obras y valor de derechos para construcciones y amplia ciones	28
PARA DEPOSITOS GENERALES O FABRICAS	
- CUADRO N° 27 - Permisos, superficie cubierta, valor de obras y valor de derechos para construcciones y amplia ciones	29
PARA BANCOS	
- CUADRO N° 28 - Permisos, superficie cubierta, valor de obras y valor de derechos para construcciones y amplia ciones	30
PARA OFICINAS	
- CUADRO N° 29 - Permisos, superficie cubierta, valor de obras y valor de derechos para construcciones y amplia ciones	31
PARA LABORATORIOS	
- CUADRO N° 30 - Permisos, superficie cubierta, valor de obras y valor de derechos para construcciones y amplia ciones	32

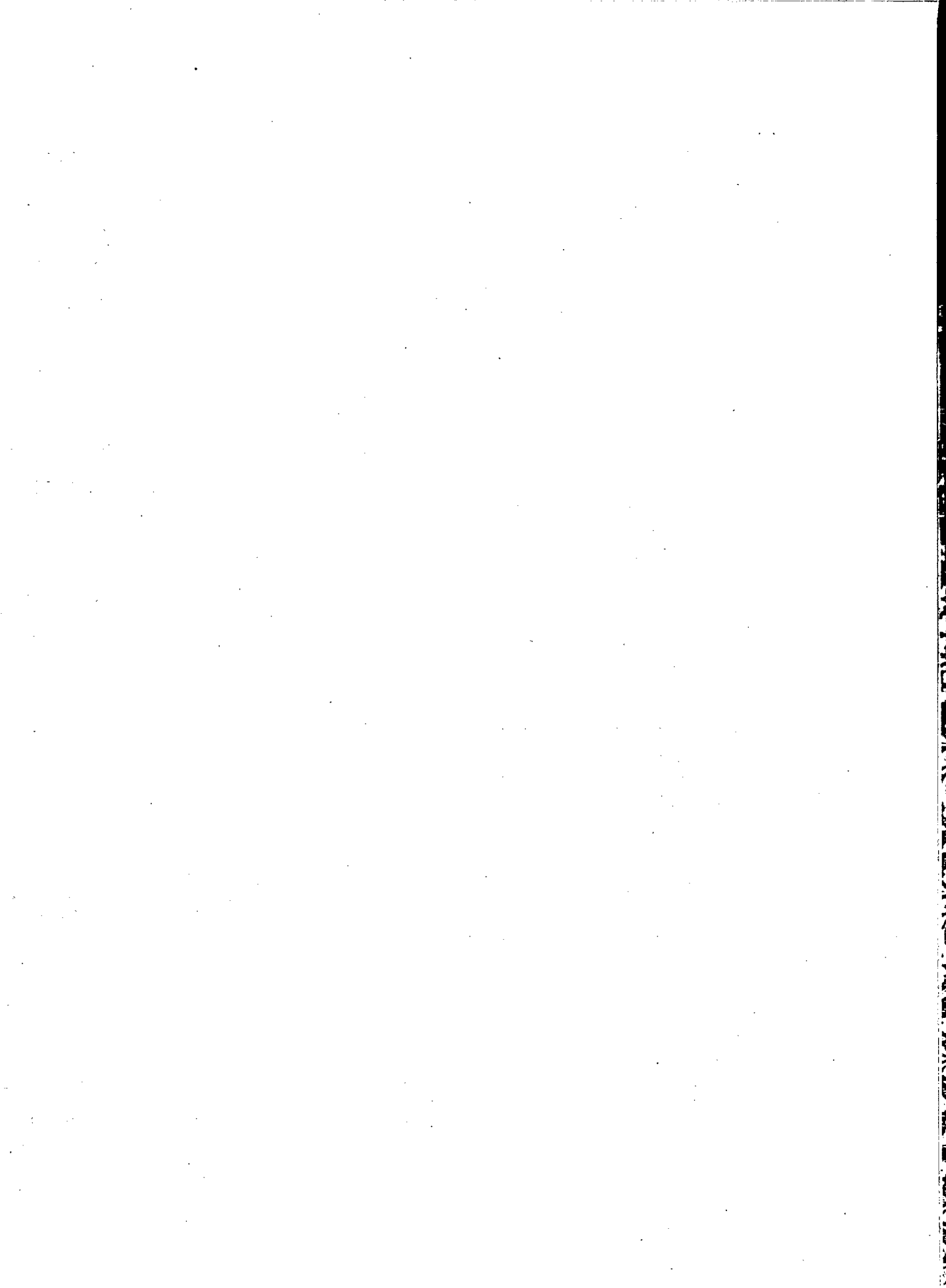



PARA OTROS DESTINOS

- CUADRO N° 31 - Permisos, superficie cubierta, valor de obras y valor de derechos para construcciones y ampliaciones

PARA SERVICIOS DE ASCENSORES Y MONTACARGAS

- CUADRO N° 32 - Instalaciones nuevas, Potencia habilitada, Inspecciones y Proyectos 34

CONSTRUCCIONES NUEVAS Y AMPLIACIONES FINALIZADAS

- CUADRO N° 33 - Total general de obras 35
- CUADRO N° 34 - Cifras absolutas y porcentuales 36
- CUADRO N° 35 - Según destino, en cifras porcentuales 37

CONSTRUCCIONES NUEVAS FINALIZADAS

- CUADRO N° 36 - Según destino, habitaciones, superficie y valor de las obras 38
- CUADRO N° 37 - Promedios de superficie cubierta y cifras porcentuales, según destino de las obras 39

AMPLIACIONES FINALIZADAS

- CUADRO N° 38 - Según destino, habitaciones, aumento de superficie cubierta y valor de las obras 40
- CUADRO N° 39 - Según destino, cifras porcentuales 41

CONSTRUCCIONES NUEVAS FINALIZADAS DE VIVIENDAS FAMILIARES

- CUADROS N°s.
40 a 54 - Cifras porcentuales por circunscripción 42 a 56

CONSTRUCCIONES NUEVAS FINALIZADAS DE VIVIENDAS FAMILIARES Y NEGOCIOS

- CUADROS N°s.
55 a 69 - Cifras porcentuales por circunscripción 57 a 71

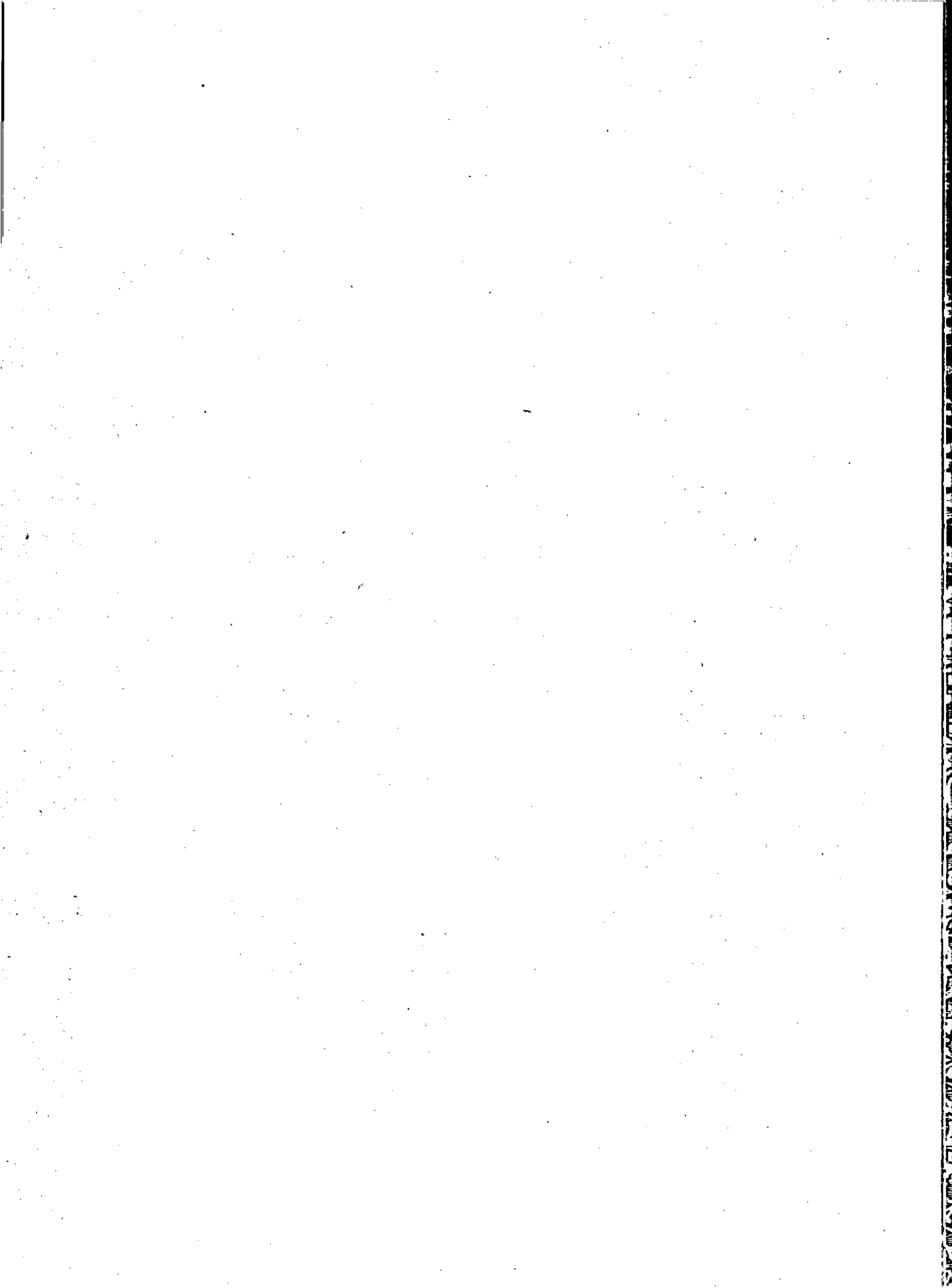

DEFINICIONES

VIVIENDA UNIFAMILIAR:

Vivienda única.

VIVIENDA MULTIFAMILIAR:

Conjunto de unidades de vivienda.

ENCILLA:

No podrán figurar más ambientes que: porche o vestíbulo; sala de estar o comedor; dormitorios; baño y toilette para cada cuatro locales de primera; cocina, lavadero, garaje, depósito; servicios centrales de calefacción, agua caliente y/o aire acondicionado.

CONFORTABLE:

No podrán figurar más ambientes que: escritorio, ante-cocina o ante-comedor o comedor diario (siempre que su separación con el ambiente principal esté perfectamente definida); una habitación de servicio y un baño de servicio; un cuarto de planchar. El living-room y el comedor o el living-comedor no deben exceder en conjunto de 42 m². de superficie.

UJCSA:

No podrán figurar más que: ascensor en las unifamiliares; ascensor con acceso privado o un solo departamento por piso; ascensor de servicio, siempre que el mismo esté perfectamente caracterizado como tal; hasta tres habitaciones y tres baños de servicio; living-room o living-comedor que excedan de 42 m². de superficie.

PROS DESTINOS:

Comprende lo que no sea vivienda.

PERMISOS ACORDADOS:

Autorizaciones concedidas para edificación.

VALOR DE LAS OBRAS:

Valor total de las obras.

SUJETOS A DERECHOS:

Aquellos a los que les corresponde una liquidación de derechos arancelarios por las obras.

LIBRES DE DERECHOS:

Aquellos eximidos de pago por la respectiva ordenanza tarifaria.

DERECHOS PERCIBIDOS:

Aquellos ya ingresados al erario.

DEBERES DE LOS ALIADOS

deberes de los aliados en el campo

DEBERES DE LOS ALIADOS

deberes de los aliados en el campo

DEBERES DE LOS ALIADOS

deberes de los aliados en el campo

DEBERES DE LOS ALIADOS

deberes de los aliados en el campo

DEBERES DE LOS ALIADOS

deberes de los aliados en el campo

DEBERES DE LOS ALIADOS

deberes de los aliados en el campo

deberes de los aliados en el campo

deberes de los aliados en el campo

DEBERES DE LOS ALIADOS

deberes de los aliados en el campo

deberes de los aliados en el campo

DEBERES DE LOS ALIADOS

deberes de los aliados en el campo

deberes de los aliados en el campo

DEBERES DE LOS ALIADOS

deberes de los aliados en el campo

DEBERES DE LOS ALIADOS

deberes de los aliados en el campo

DEBERES DE LOS ALIADOS

SUPERFICIE CUBIERTA:

M2. de construcción.

CONSTRUCCION:

Obra nueva.

AMPLIACION:

Agregados de nuevos locales o unidades a lo existente.

VALOR DERECHOS:

Valor total de los derechos percibidos.

UNIDADES LOCATIVAS:

Unidad de uso; recinto funcionalmente independiente.

HABITACION:

Se considerarán como habitaciones a los dormitorios, salas, comedores, living-comedor, cuarto de costura, de estudio, piezas de estar.

Se excluirán las habitaciones utilizadas para fines industriales y comerciales, a menos que sirvan de alojamiento.

COCINA:

Local/cocina.

DEPENDENCIAS:

Cuartos de servicio.

POTENCIA HABILITADA:

Cantidad total de energía autorizada.

INSPECCIONES:

Es el control que se ejerce sobre las instalaciones, llevado a cabo por personal idóneo, a fin de constatar el cumplimiento de las ordenanzas vigentes.

PROYECTOS (planos):

Número de planos presentados, aprobados u observados.

DESTINO: FAMILIA:

Número de certificados finales de obra destinados a unidades de vivienda.

FAMILIA NEGOCIO:

Número de certificados finales de obra destinados a unidades de vivienda con uno o más locales.

NEGOCIO:

Número de certificados finales de obra destinados exclusivamente a local/negocio.

OTROS:

No incluye a los anteriores.

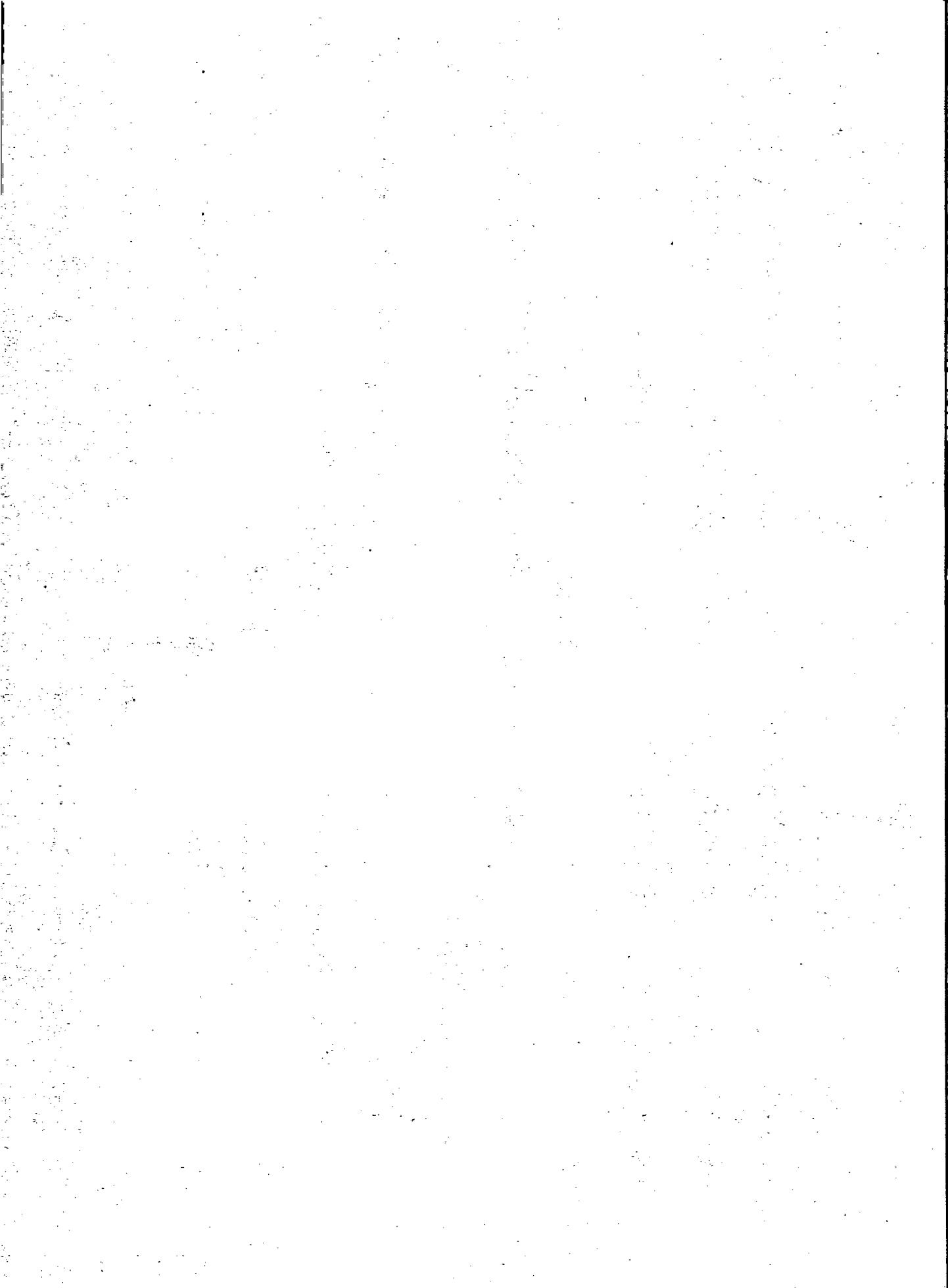

CUADRO N° 1 - PERMISOS DE EDIFICACION ACORDADOS SEGUN DESTINO DE OBRA

CIUDAD DE BUENOS AIRES

AÑOS 1971 - 1975

PERIODO:	V I V I E N D A						OTROS	
	TOTAL			MULTIFAMILIAR				DESTINOS
	UNIFAMILIAR		LUJOSA	SENCILLA		CONFORTABLE		
SENCILLA	CONFORTABLE	SENCILLA		CONFORTABLE	SENCILLA		CONFORTABLE	
1971	813	724	57	2.390	609	93	2.367	
1972	643	738	88	2.215	502	77	2.562	
1973	636	896	144	2.002	689	110	2.571	
1974	702	1.127	192	2.246	761	199	2.393	
1975	652	1.052	182	2.149	750	269	1.885	
D. 1974	43	92	14	157	71	23	159	
E. 1975	61	98	28	190	73	31	168	
F. "	55	74	17	161	55	30	127	
M. "	63	79	14	147	59	30	124	
A. "	64	81	8	175	65	18	155	
M. "	41	91	14	235	50	31	149	
J. "	53	105	21	188	83	25	151	
J. "	83	103	16	211	65	18	164	
A. "	42	85	16	174	58	23	152	
S. "	56	108	15	215	59	21	220	
O. "	56	92	17	186	73	18	213	
N. "	39	68	12	147	52	18	139	
D. "	39	68	4	120	58	6	123	

(N U M E R O)



GRAFICO N° 1 - PERMISOS DE EDIFICACION ACORDADOS (en miles)
CIUDAD DE BUENOS AIRES
AÑOS 1971 - 1975



GRAFICO N° 2 - PERMISOS DE EDIFICACION ACORDADOS
SUPERFICIE CUBIERTA (en miles de m²)
CIUDAD DE BUENOS AIRES
AÑOS 1971 - 1975

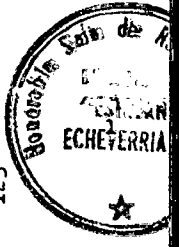

CUADRO N° 4 - PORCENTAJE DE PERMISOS DE EDIFICACION ACORDADO SEGUN DESTINO DE OBRAS
 CIUDAD DE BUENOS AIRES
 AÑOS 1971 - 1975

PERIODO:	TOTAL	V I V I E N D A						OTROS
		UNIFAMILIAR			MULTIFAMILIAR			
		SENCILLA	CONFORTABLE	LUXOSA	SENCILLA	CONFORTABLE	LUXOSA	
1971	100,0	11,5	10,3	0,8	33,9	8,6	1,3	33,6
1972	100,0	9,4	10,8	1,3	32,5	7,4	1,1	37,5
1973	100,0	9,0	12,7	2,0	28,4	9,8	1,6	36,5
1974	100,0	9,2	14,8	2,5	29,5	10,0	2,6	31,4
1975	100,0	9,4	15,1	2,6	31,0	10,8	3,9	27,2
D. 1974	100,0	7,7	16,5	2,5	28,1	12,7	4,1	28,4
E. 1975	100,0	9,4	15,1	4,3	29,3	11,2	4,8	25,9
F. "	100,0	10,6	14,2	3,3	31,0	10,6	5,8	24,5
M. "	100,0	12,2	15,3	2,7	28,5	11,5	5,8	24,0
A. "	100,0	11,3	14,3	1,4	30,9	11,5	3,2	27,4
K. "	100,0	6,7	14,9	2,3	38,4	8,2	5,1	24,4
J. "	100,0	8,5	16,8	3,3	30,0	13,3	4,0	24,1
J.-	100,0	12,6	15,6	2,4	32,0	9,8	2,7	24,9
A. "	100,0	7,6	15,5	2,9	31,6	10,6	4,2	27,6
S. "	100,0	8,1	15,6	2,1	31,0	8,5	3,0	31,7
O. "	100,0	8,5	14,0	2,6	28,4	11,2	2,8	32,5
N. "	100,0	8,2	14,3	2,5	30,9	11,0	3,8	29,3
D. "	100,0	9,3	16,3	1,0	28,7	13,9	1,4	29,4

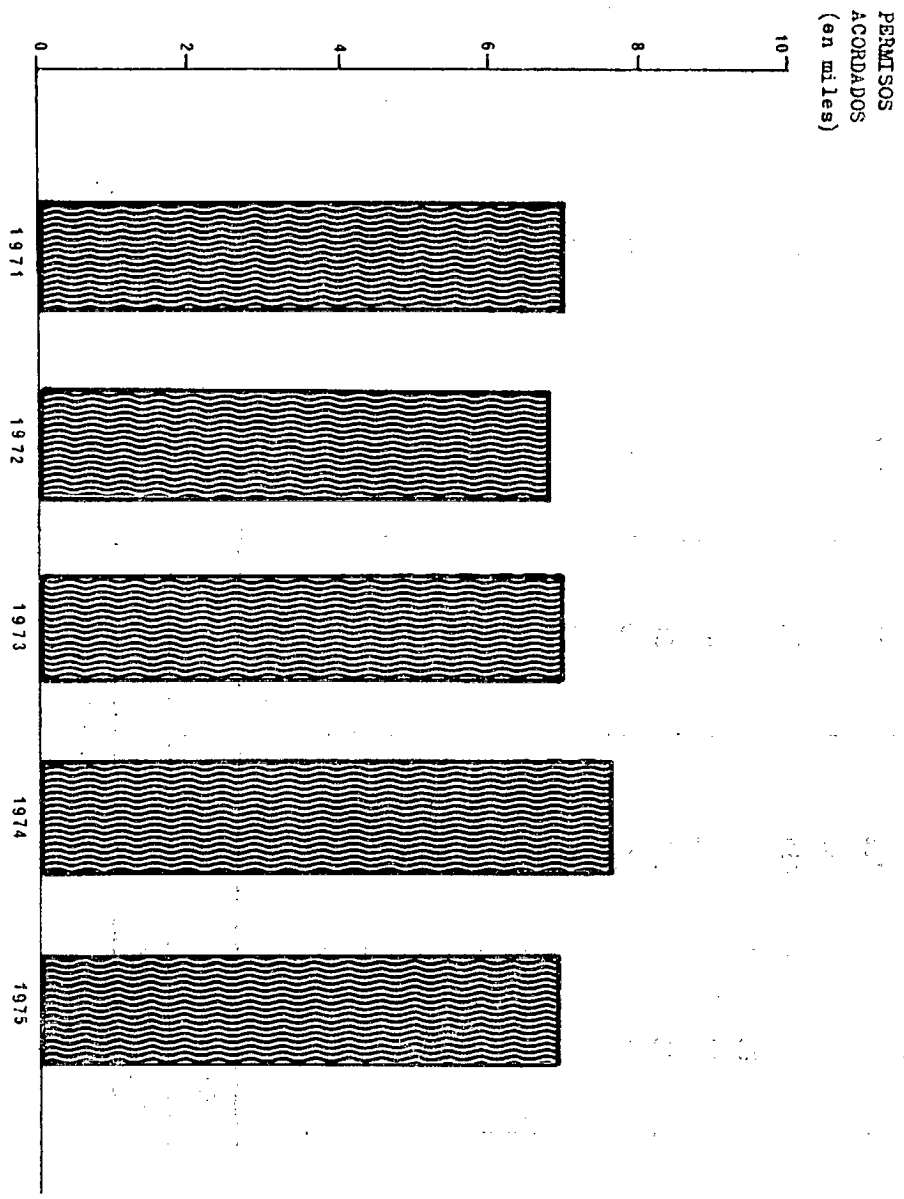
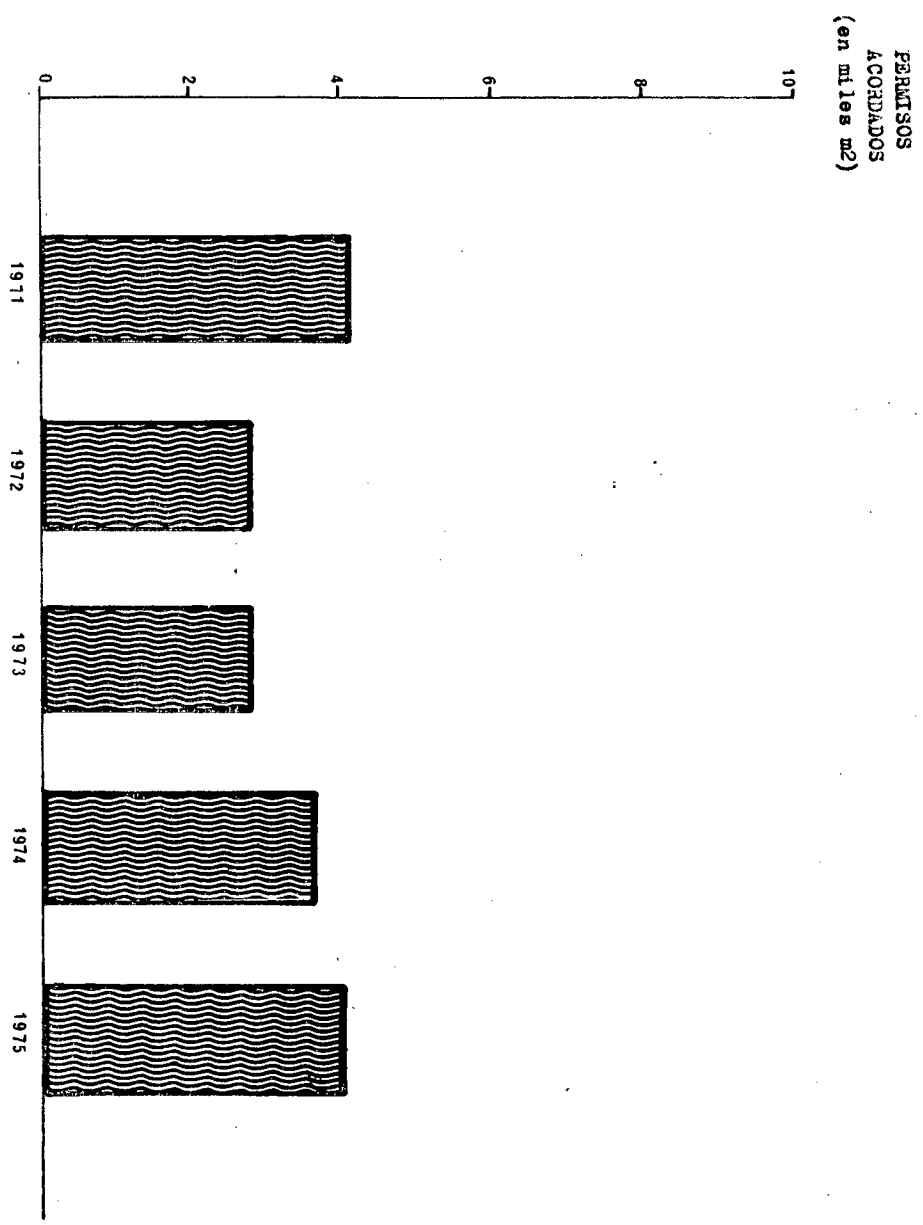
(P O R C E N T A J E)

CUADRO N° 6 - PORCENTAJE DE PERMISOS DE EDIFICACION ACORDADOS EN RELACION A VALOR DE LAS OBRAS
 SEGUN ESTEN SUJETAS O NO A DERECHO (1)
 CIUDAD DE BUENOS AIRES
 AÑOS 1971 - 1975

PERIODO:	T O T A L	SUJETAS A DERECHOS (P O R C E N T A J E)	LIBRES DE DERECHOS
1971	100,0	49,0	51,0
1972	100,0	52,7	47,3
1973	100,0	57,9	42,1
1974	100,0	60,5	39,5
1975	100,0	62,9	37,1
D. 1974	100,0	70,6	29,4
E. 1975	100,0	67,1	32,9
F. "	100,0	68,9	31,1
M. "	100,0	66,9	33,1
A. "	100,0	57,9	42,1
M. "	100,0	55,1	44,9
J. "	100,0	55,3	44,7
J. "	100,0	58,8	41,2
A. "	100,0	70,0	30,0
S. "	100,0	66,6	33,4
O. "	100,0	66,7	33,3
N. "	100,0	69,8	30,2
D. "	100,0	60,0	40,0

(1).- Valor estimado por la Ordenanza General Impositiva, para el cobro de derechos de construcción.-

CUADRO N° 7 - PERMISOS DE EDIFICACION ACORDADOS PARA VIVIENDAS UNIFAMILIAR SENCILLA
 CONSTRUCCIONES NUEVAS Y AMPLIACIONES, SUPERFICIE CUBIERTA, VALOR DE OBRAS Y DERECHOS
 CIUDAD DE BUENOS AIRES
 AÑOS 1971 - 1975

PERIODO:	PERMISOS			SUPERFICIE CUBIERTA			VALOR OBRAS			VALOR DERECHOS		
	TOTAL	CONSTRUC- CIONES	AMPLIA- CIONES	TOTAL	CONSTRUC- CIONES	AMPLIA- CIONES	TOTAL	CONSTRUC- CIONES	AMPLIA- CIONES	TOTAL	CONSTRUC- CIONES	AMPLIA- CIONES
1971	813	88	725	52,2	11,5	40,7	9,0	2,3	6,7	272,1	65,9	206,2
1972	643	143	500	49,0	23,6	25,4	12,3	6,1	6,2	400,1	193,5	206,6
1973	636	187	449	41,5	22,5	19,0	15,6	8,7	6,9	462,7	253,4	209,3
1974	702	240	462	49,6	28,7	20,9	23,7	13,7	10,0	707,1	406,4	300,7
1975	652	215	437	41,4	21,8	19,6	24,6	12,9	11,7	738,2	393,4	344,8
D. 1974	43	12	31	2,9	1,6	1,3	1,4	0,8	0,6	42,4	23,0	19,4
E. 1975	61	21	40	4,1	2,3	1,8	2,0	1,1	0,9	62,1	34,0	28,1
F. "	55	18	37	3,9	2,1	1,8	2,1	1,1	1,0	60,5	32,0	28,5
M. "	63	28	35	3,0	1,5	1,5	1,6	0,8	0,8	43,3	25,0	18,3
A. "	64	20	44	4,3	2,4	1,9	2,7	1,5	1,2	79,1	43,6	35,5
M. "	41	10	31	2,5	1,1	1,4	1,5	0,7	0,8	46,8	21,3	25,5
J. "	53	19	34	3,4	2,1	1,3	2,1	1,3	0,8	62,8	40,1	22,7
J. "	83	22	61	5,1	2,4	2,7	3,0	1,4	1,6	92,7	43,3	49,4
A. "	42	13	29	2,7	1,6	1,1	1,7	1,0	0,7	52,1	30,8	21,3
S. "	56	18	38	3,9	1,9	2,0	2,4	1,2	1,2	73,7	37,1	36,6
O. "	56	19	37	3,5	1,8	1,7	2,3	1,2	1,1	69,2	36,7	32,5
N. "	39	14	25	2,5	1,3	1,2	1,6	0,8	0,8	48,5	24,7	23,8
D. "	39	13	26	2,5	1,3	1,2	1,6	0,8	0,8	47,4	24,8	22,6

CUADRO N° 8 - PERMISOS DE EDIFICACION ACORDADOS PARA VIVIENDA UNIFAMILIAR SENCILLA CONSTRUCCIONES Y AMPLIACIONES EN PLANTA BAJA, PLANTA BAJA Y ALTA Y PLANTA ALTA CIUDAD DE BUENOS AIRES AÑOS 1971 - 1975

UNIDADES LOCATIVAS

PERIODO:	TOTALES			PLANTA BAJA			PLANTA BAJA Y ALTA			PLANTA ALTA		
	GENERAL	CONSTRUCCIONES	AMPLIACIONES	CONSTRUCCIONES	AMPLIACIONES	TOTAL	CONSTRUCCIONES	AMPLIACIONES	TOTAL	CONSTRUCCIONES	AMPLIACIONES	TOTAL
1971	485	93	392	44	127	1	1	-	313	48	265	
1972	430	143	287	59	86	2	1	1	283	83	200	
1973	439	190	249	95	93	8	8	-	243	87	156	
1974	522	239	283	114	110	-	-	-	298	125	173	
1975	459	215	244	104	108	-	-	-	247	111	136	
D. 1974	25	12	13	5	4	-	-	-	16	7	9	
E. 1975	40	21	19	9	9	-	-	-	22	12	10	
F. "	45	18	27	8	10	-	-	-	27	10	17	
M. "	44	28	16	14	6	-	-	-	24	14	10	
A. "	38	20	18	10	8	-	-	-	20	10	10	
M. "	27	10	17	6	7	-	-	-	14	4	10	
J. "	34	19	15	7	6	-	-	-	21	12	9	
J. "	57	22	35	11	14	-	-	-	32	11	21	
A. "	29	13	16	8	8	-	-	-	13	5	8	
S. "	42	18	24	9	13	-	-	-	20	9	11	
O. "	40	19	21	9	10	-	-	-	21	10	11	
N. "	32	14	18	6	8	-	-	-	18	8	10	
D. "	31	13	18	7	9	-	-	-	15	6	9	

(N U M E R O)

CUADRO N° 9 - PERMISOS DE EDIFICACION ACORDADOS PARA VIVIENDA UNIFAMILIAR SENCILLA, SEGUN DESTINO DADO A LOS AMBIENTES
 CIUDAD DE BUENOS AIRES
 AÑOS 1971 - 1975

PERIODO:	HABITACIONES			COCINAS			BAÑOS			DEPENDENCIAS		
	TOTAL	CONSTRUC- CIONES	AMPLIA- CIONES	TOTAL	CONSTRUC- CIONES	AMPLIA- CIONES	TOTAL	CONSTRUC- CIONES	AMPLIA- CIONES	TOTAL	CONSTRUC- CIONES	AMPLIA- CIONES
1971	1.854	355	1.499	522	87	435	646	87	559	844	151	693
1972	1.533	569	964	445	153	292	537	145	392	642	226	416
1973	1.437	680	757	465	190	275	519	209	310	642	305	337
1974	1.735	847	888	559	239	320	603	239	364	767	352	415
1975	1.595	723	872	488	215	273	572	215	357	711	290	421
D. 1974	109	46	63	31	12	19	38	12	26	43	15	28
E. 1975	151	78	73	44	21	23	52	21	31	70	35	35
F. "	149	65	84	46	18	28	55	18	37	64	24	40
M. "	130	61	69	44	28	16	49	28	21	54	21	33
A. "	165	81	84	42	20	22	42	20	22	73	26	47
M. "	97	36	61	30	10	20	38	10	28	45	16	29
J. "	122	64	58	41	19	22	44	19	25	56	27	29
J. "	194	77	117	58	22	36	73	22	51	83	28	55
A. "	104	47	57	30	13	17	39	13	26	51	22	29
S. "	139	57	82	45	18	27	52	18	34	68	29	39
O. "	140	63	77	43	19	24	52	19	33	62	25	37
E. "	99	47	52	33	14	19	38	14	24	42	17	25
D. "	105	47	58	32	13	19	38	13	25	43	20	25

(N U M E R O)



CUADRO N° 10 - PERMISOS DE EDIFICACION ACORDADOS PARA VIVIENDA UNIFAMILIAR CONFORABLE
 PERMISOS, SUPERFICIE CUBIERTA, VALOR DE OBRAS, VALORES DE DERECHOS PARA CONSTRUCCIONES Y AMPLIACIONES
 CIUDAD DE BUENOS AIRES
 AÑOS 1971 - 1975

PERIODO:	PERMISOS			SUPERFICIE CUBIERTA			VALOR OBRAS			VALOR DERECHOS		
	TOTAL	CONSTRUC- CIONES	AMPLIA- CIONES	TOTAL	CONSTRUC- CIONES	AMPLIA- CIONES	TOTAL	CONSTRUC- CIONES	AMPLIA- CIONES	TOTAL	CONSTRUC- CIONES	AMPLIA- CIONES
	(N U M E R O)			(M I L E S M ²)			(M I L L O N E S \$)			(M I L E S \$)		
1971	724	184	540	61,7	31,2	30,5	16,3	8,2	8,1	207,5	101,9	105,6
1972	738	216	522	66,6	38,4	28,2	25,4	15,0	10,4	308,9	176,2	132,7
1973	896	258	638	76,4	45,2	31,2	38,0	22,7	15,3	471,2	276,1	195,1
1974	1.127	371	756	107,1	67,3	39,8	66,9	43,0	23,9	818,4	525,5	292,9
1975	1.052	398	654	104,8	71,7	33,1	83,2	57,5	25,7	1.017,4	707,1	310,3
D. 1974	92	33	59	9,2	6,3	2,9	6,0	4,1	1,9	73,6	51,0	22,6
E. 1975	98	40	58	10,7	7,4	3,3	6,9	4,8	2,1	86,6	59,8	26,8
F. "	74	26	48	7,1	4,5	2,6	4,7	3,0	1,7	56,5	35,7	20,8
M. "	79	30	49	7,1	4,9	2,2	4,8	3,2	1,6	65,9	48,2	17,7
A. "	81	36	45	8,3	6,3	2,0	6,6	5,0	1,6	85,1	65,0	20,1
M. "	91	43	48	10,6	7,8	2,8	8,6	6,4	2,2	102,8	77,1	25,7
J. "	105	28	77	9,2	5,3	3,9	7,4	4,4	3,0	89,1	52,5	36,6
J. "	103	32	71	9,5	6,0	3,5	8,0	5,2	2,8	94,9	62,3	32,6
A. "	85	32	53	7,6	5,2	2,4	6,6	4,6	2,0	79,3	54,9	24,4
S. "	108	38	70	10,8	7,4	3,4	9,1	6,2	2,9	109,9	74,8	35,1
O. "	92	35	57	9,4	6,4	3,0	8,0	5,6	2,4	97,0	67,6	29,4
M. "	68	33	35	8,0	6,1	1,9	6,9	5,3	1,6	84,2	64,0	20,2
D. "	68	25	43	6,5	4,4	2,1	5,6	3,8	1,8	66,1	45,2	20,9

CUADRO N° 11 - PERMISOS DE EDIFICACION ACORDADOS PARA VIVIENDA UNIFAMILIAR CONFORTABLE

PERIODO:	CIUDAD DE BUENOS AIRES				UNIDADES LOCATIVAS				PLANTA BAJA				PLANTA BAJA Y ALTA				PLANTA ALTA			
	CONSTRUCCIONES	AMPLIACIONES	TOTAL	(NUMERO)	CONSTRUCCIONES	AMPLIACIONES	TOTAL	(NUMERO)	CONSTRUCCIONES	AMPLIACIONES	TOTAL	(NUMERO)	CONSTRUCCIONES	AMPLIACIONES	TOTAL	(NUMERO)	CONSTRUCCIONES	AMPLIACIONES	TOTAL	(NUMERO)
1971	424	243	667	183	14	66	189	32	122	117	239	32	52	170	25	52	170	25	222	32
1972	463	247	710	216	20	54	163	37	155	155	310	37	41	185	35	41	185	35	226	37
1973	568	305	873	263	42	77	169	32	167	167	334	32	54	226	32	54	226	32	280	32
1974	816	444	1260	372	96	171	186	37	186	186	372	37	90	273	37	90	273	37	363	37
1975	801	403	1204	398	103	157	201	32	201	201	402	32	94	246	32	94	246	32	340	32
P. 1974	68	35	103	33	10	12	10	3	10	10	20	3	13	23	3	13	23	3	23	3
E. 1975	79	39	118	40	10	16	20	3	20	20	40	3	10	23	3	10	23	3	33	3
P. "	63	37	100	26	9	15	11	3	11	11	22	3	6	22	3	6	22	3	28	3
M. "	57	27	84	30	10	9	14	3	14	14	28	3	6	22	3	6	22	3	24	3
A. "	32	16	48	36	12	8	12	3	12	12	24	3	12	24	3	12	24	3	20	3
M. "	73	30	103	43	8	10	18	3	18	18	36	3	8	26	3	8	26	3	28	3
J. "	31	15	46	28	6	21	16	3	16	16	32	3	6	22	3	6	22	3	38	3
J. "	79	47	126	32	5	18	22	3	22	22	44	3	5	29	3	5	29	3	34	3
A. "	60	28	88	32	6	11	20	3	20	20	40	3	6	26	3	6	26	3	23	3
S. "	83	45	128	38	8	17	21	3	21	21	42	3	9	28	3	9	28	3	37	3
D. "	67	32	99	35	9	14	16	3	16	16	32	3	10	26	3	10	26	3	28	3
N. "	56	23	79	33	11	9	12	3	12	12	24	3	10	24	3	10	24	3	24	3
D. "	51	26	77	25	9	9	10	3	10	10	20	3	6	23	3	6	23	3	23	3

CUADRO Nº 12 - PERMISOS DE EDIFICACION ACORDADOS PARA VIVIENDA UNIFAMILIAR CONFORABLE, SEGUN DESTINO DADO A LOS AMBIENTES
CIUDAD DE BUENOS AIRES
AÑOS 1971 - 1975

PERIODO:	HABITACIONES			COCINAS			BAÑOS			DEPENDENCIAS		
	TOTAL	CONSTRUCIONES	AMPLIACIONES	TOTAL	CONSTRUCIONES	AMPLIACIONES	TOTAL	CONSTRUCIONES	AMPLIACIONES	TOTAL	CONSTRUCIONES	AMPLIACIONES
1971	2.134	977	1.157	434	183	251	1.017	478	539	1.163	565	598
1972	2.217	1.134	1.083	475	216	259	1.069	578	491	1.140	621	519
1973	2.564	1.359	1.205	630	259	371	1.295	710	585	1.398	762	636
1974	3.484	1.846	1.638	871	372	499	1.679	939	740	1.850	1.025	825
1975	3.239	1.833	1.406	845	398	447	1.612	982	630	1.819	1.122	697
D. 1974	259	140	119	74	33	41	139	76	63	151	86	65
E. 1975	315	192	123	82	40	42	167	108	59	181	118	63
F. "	227	121	106	66	26	40	116	67	49	134	82	52
M. "	226	130	96	60	30	30	96	61	35	126	82	44
A. "	254	168	86	55	36	19	117	82	35	142	92	50
M. "	295	188	107	74	43	31	151	104	47	162	110	52
J. "	284	121	163	84	28	56	144	69	75	156	76	80
J. "	304	147	157	84	32	52	147	83	64	173	98	75
A. "	249	139	110	66	32	34	130	76	54	138	81	57
S. "	341	183	158	86	38	48	168	98	70	186	114	72
O. "	295	171	124	73	35	38	149	89	60	162	100	62
N. "	242	160	82	57	33	24	121	85	36	139	99	40
D. "	207	113	94	58	25	33	106	60	46	120	70	50

(N U M E R O)

CUADRO N° 13 - PERMISOS DE EDIFICACION ACORDADOS PARA VIVIENDA UNIFAMILIAR LUJOSA
 PERMISOS, SUPERFICIE CUBIERTA, VALOR DE OBRAS Y VALOR DE DERECHOS PARA CONSTRUCCIONES
 Y AMPLIACIONES

CIUDAD DE BUENOS AIRES
 AÑOS 1971 - 1975

PERIODO:	PERMISOS			SUPERFICIE CUBIERTA			VALOR OBRAS			VALOR DERECHOS		
	TOTAL	CONSTRUC- CIONES	AMPLIA- CIONES	TOTAL	CONSTRUC- CIONES	AMPLIA- CIONES	TOTAL	CONSTRUC- CIONES	AMPLIA- CIONES	TOTAL	CONSTRUC- CIONES	AMPLIA- CIONES
1971	57	43	14	15,5	13,5	2,0	4,9	4,2	0,7	140,8	123,7	17,1
1972	88	66	22	22,1	19,7	2,4	9,3	8,1	1,2	257,4	220,7	36,7
1973	144	103	41	32,9	28,5	4,4	18,7	16,1	2,6	528,4	456,4	72,0
1974	192	138	54	45,4	38,9	6,5	32,0	27,6	4,4	947,5	817,1	130,4
1975	182	115	67	36,5	30,4	6,1	31,2	26,1	5,1	936,4	782,5	153,9
D. 1974	14	10	4	3,3	2,7	0,6	2,4	2,0	0,4	74,6	62,0	12,6
E. 1975	28	17	11	6,2	4,9	1,3	4,5	3,6	0,9	131,6	103,1	28,5
F. "	17	10	7	3,1	2,7	0,4	2,3	2,0	0,3	68,6	60,5	8,1
M. "	14	11	3	3,8	3,5	0,3	3,0	2,8	0,2	91,0	84,2	6,8
A. "	8	7	1	1,8	1,7	0,1	1,5	1,4	0,1	44,8	43,0	1,8
M. "	14	10	4	3,0	2,6	0,4	2,9	2,5	0,4	78,7	67,6	11,1
J. "	21	12	9	3,9	3,1	0,8	3,5	2,8	0,7	104,6	82,5	22,1
J. "	16	7	9	2,8	1,9	0,9	2,5	1,7	0,8	83,1	58,5	24,6
A. "	16	8	8	2,9	2,1	0,8	2,5	1,8	0,7	70,3	49,9	20,4
S. "	15	4	11	1,8	1,0	0,8	1,7	1,0	0,7	59,0	37,6	21,4
O. "	17	14	3	4,0	3,8	0,2	3,8	3,6	0,2	109,6	102,1	7,5
N. "	12	12	-	2,5	2,5	-	2,4	2,4	-	74,0	74,0	-
D. "	4	3	1	0,7	0,6	0,1	0,6	0,5	0,1	21,1	19,5	1,6



CUADRO Nº 14 - PERMISOS DE EDIFICACION ACORDADOS PARA VIVIENDA UNIFAMILIAR Lujosa
CONSTRUCCIONES Y AMPLIACIONES PARA PLANTA BAJA, PLANTA BAJA Y ALTA Y PLANTA ALTA
CIUDAD DE BUENOS AIRES
AÑOS 1971 - 1975

UNIDADES LOCATIVAS

PERIODO:	T O T A L E S				PLANTA BAJA			PLANTA BAJA Y ALTA			PLANTA ALTA	
	GENERAL	CONSTRUC- CIONES	AMPLIA- CIONES	TOTAL	CONSTRUC- CIONES	AMPLIA- CIONES	TOTAL	CONSTRUC- CIONES	AMPLIA- CIONES	TOTAL	CONSTRUC- CIONES	AMPLIA- CIONES
1971	52	42	10	-	-	-	41	41	-	11	1	10
1972	89	67	22	-	-	-	66	66	-	23	1	22
1973	152	103	49	4	2	2	108	101	7	40	-	40
1974	192	138	54	2	2	-	136	136	-	54	-	54
1975	182	115	67	-	-	-	115	115	-	67	-	67
D. 1974	14	10	4	-	-	-	10	10	-	4	-	4
E. 1975	28	17	11	-	-	-	17	17	-	11	-	11
F. "	17	10	7	-	-	-	10	10	-	7	-	7
M. "	14	11	3	-	-	-	11	11	-	3	-	3
A. "	8	7	1	-	-	-	7	7	-	1	-	1
M. "	14	10	4	-	-	-	10	10	-	4	-	4
J. "	21	12	9	-	-	-	12	12	-	9	-	9
J. "	16	7	9	-	-	-	7	7	-	9	-	9
A. "	16	8	8	-	-	-	8	8	-	8	-	8
S. "	15	4	11	-	-	-	4	4	-	11	-	11
O. "	17	14	3	-	-	-	14	14	-	3	-	3
N. "	12	12	-	-	-	-	12	12	-	-	-	-
D. "	4	3	1	-	-	-	3	3	-	1	-	1

(N U M E R O)

CUADRO N° 15 - PERMISOS DE EDIFICACION ACORDADOS PARA VIVIENDA UNIFAMILIAR LUJOSA, SEGUN DESTINO DADO A LOS AMBIENTES
 CIUDAD DE BUENOS AIRES
 AÑOS 1971 - 1975

PERIODO:	HABITACIONES				COCINAS			BAÑOS			DEPENDENCIAS		
	TOTAL	CONSTRUC- CIONES	AMPLIA- CIONES	TOTAL	CONSTRUC- CIONES	AMPLIA- CIONES	TOTAL	CONSTRUC- CIONES	AMPLIA- CIONES	TOTAL	CONSTRUC- CIONES	AMPLIA- CIONES	TOTAL
	(N U M E R O)												
1971	369	301	68	52	42	10	187	155	32	214	179	35	214
1972	590	492	98	89	67	22	295	248	47	320	273	47	320
1973	897	741	156	143	103	40	462	385	77	503	424	79	503
1974	1.146	911	235	192	138	54	608	490	118	685	556	129	685
1975	889	659	230	182	115	67	458	354	104	552	439	113	552
D. 1974	68	50	18	14	10	4	40	30	10	50	38	12	50
E. 1975	147	106	41	28	17	11	80	60	20	102	77	25	102
F. "	73	56	17	17	10	7	39	32	7	47	39	8	47
M. "	80	68	12	14	11	3	41	35	6	56	50	6	56
A. "	42	40	2	8	7	1	20	19	1	23	22	1	23
M. "	73	57	16	14	10	4	36	28	8	46	38	8	46
J. "	96	65	31	21	12	9	46	33	13	48	35	13	48
J. "	72	41	31	16	7	9	35	21	14	48	32	16	48
A. "	71	42	29	16	8	8	38	24	14	41	26	15	41
S. "	58	22	36	15	4	11	26	12	14	30	16	14	30
O. "	90	78	12	17	14	3	52	46	6	56	50	6	56
N. "	68	68	-	12	12	-	36	36	-	46	46	-	46
D. "	19	16	3	4	3	1	9	8	1	9	8	1	9



CUADRO N° 16 - PERMISOS DE EDIFICACION ACORDADOS PARA VIVIENDA MULTIFAMILIAR SENCILLA
 PERMISOS, SUPERFICIE CUBIERTA, VALOR DE OBRAS Y VALOR DE DERECHOS PARA CONSTRUCCIONES
 Y AMPLIACIONES
 CIUDAD DE BUENOS AIRES
 AÑOS 1971 - 1975

PERIODO:	PERMISOS			SUPERFICIE CUBIERTA			VALOR OBRAS			VALOR DERECHOS		
	TOTAL	CONSTRUC- CIONES	AMPLIA- CIONES	TOTAL	CONSTRUC- CIONES	AMPLIA- CIONES	TOTAL	CONSTRUC- CIONES	AMPLIA- CIONES	TOTAL	CONSTRUC- CIONES	AMPLIA- CIONES
	(N U M E R O)			(M I L E S M ²)			(M I L L O N E S \$)			(M I L E S \$) -		
1971	2.390	791	1.599	2.100,6	1.956,4	144,2	484,1	450,5	33,6	14.105,2	13.099,3	1.005,9
1972	2.215	569	1.646	1.292,1	1.149,4	142,7	354,8	309,9	44,9	10.469,0	9.120,5	1.348,5
1973	2.002	550	1.452	1.164,3	1.048,9	115,4	504,2	454,3	49,9	15.150,8	13.659,9	1.490,9
1974	2.246	774	1.472	1.660,0	1.526,3	133,7	824,3	753,3	71,0	24.765,7	22.634,4	2.131,3
1975	2.149	791	1.358	1.721,5	1.584,4	137,1	1.118,2	1.025,2	93,0	33.449,3	30.686,3	2.763,0
D. 1974	157	71	86	133,0	125,5	7,5	77,3	72,8	4,5	2.259,3	2.124,0	135,3
E. 1975	190	76	114	140,6	129,9	10,7	80,3	73,9	6,4	2.408,8	2.217,3	191,5
F. "	161	63	98	116,1	104,0	12,1	66,2	59,2	7,0	1.984,6	1.775,2	209,4
M. "	147	65	82	120,8	112,6	8,2	78,8	73,9	4,9	2.268,2	2.146,9	121,3
A. "	175	68	107	164,8	154,0	10,8	104,3	96,8	7,5	3.128,9	2.904,7	224,2
M. "	235	115	120	234,7	222,8	11,9	163,2	154,9	8,3	4.898,1	4.647,6	250,5
J. "	188	81	107	254,8	244,4	10,4	182,8	175,2	7,6	5.483,2	5.255,8	227,4
J. "	211	71	140	146,6	131,3	15,3	87,7	77,2	10,5	2.631,5	2.317,0	314,5
A. "	174	49	125	97,2	84,7	12,5	65,4	56,7	8,7	1.963,1	1.701,1	262,0
S. "	215	65	150	157,7	141,9	15,8	97,1	86,4	10,7	2.912,5	2.591,5	321,0
O. "	186	65	121	129,9	117,8	12,1	83,8	75,1	8,7	2.513,9	2.253,0	260,9
N. "	147	44	103	91,8	82,9	8,9	61,5	55,0	6,5	1.845,5	1.649,9	195,6
D. "	120	29	91	66,5	58,1	8,4	47,1	40,9	6,2	1.411,0	1.226,3	184,7

CUADRO N° 17 - PERMISOS DE EDIFICACION ACORDADOS PARA VIVIENDA MULTIFAMILIAR SENCILLA
CONSTRUCCIONES Y AMPLIACIONES PARA PLANTA BAJA, PLANTA BAJA Y ALTA Y PLANTA ALTA

CIUDAD DE BUENOS AIRES
AÑOS 1971 - 1975

PERIODO:	UNIDADES LOCATIVAS											
	T O T A L E S			PLANTA BAJA			PLANTA BAJA Y ALTA			PLANTA ALTA		
	GENERAL	CONSTRUC- CIONES	AMPLIA- CIONES	TOTAL	CONSTRUC- CIONES	AMPLIA- CIONES	TOTAL	CONSTRUC- CIONES	AMPLIA- CIONES	TOTAL	CONSTRUC- CIONES	AMPLIA- CIONES
1971	30.152	28.448	1.704	1.578	1.051	527	4	-	4	28.574	27.397	1.177
1972	17.708	16.042	1.666	1.286	735	551	-	-	-	16.422	15.307	1.115
1973	14.399	13.011	1.388	1.379	863	516	1	-	1	13.019	12.148	871
1974	18.314	16.744	1.570	1.777	1.189	588	-	-	-	16.537	15.555	982
1975	17.874	16.311	1.563	1.358	779	579	-	-	-	16.516	15.532	984
D. 1974	1.327	1.236	91	109	76	33	-	-	-	1.218	1.160	58
E. 1975	1.468	1.341	127	117	63	54	-	-	-	1.351	1.278	73
F. "	1.228	1.099	129	103	56	47	-	-	-	1.125	1.043	82
M. "	1.239	1.146	93	109	70	39	-	-	-	1.130	1.076	54
A. "	1.383	1.280	103	133	93	40	-	-	-	1.250	1.187	63
M. "	2.440	2.306	134	159	115	44	-	-	-	2.281	2.191	90
J. "	2.263	2.139	124	107	65	42	-	-	-	2.156	2.074	82
J. "	1.663	1.483	180	127	68	59	-	-	-	1.536	1.415	121
A. "	909	773	136	98	46	52	-	-	-	811	727	84
S. "	1.949	1.757	192	134	65	69	-	-	-	1.815	1.692	123
O. "	1.483	1.345	138	114	65	49	-	-	-	1.369	1.280	89
N. "	1.010	900	110	88	44	44	-	-	-	922	856	66
D. "	839	742	97	69	29	40	-	-	-	770	713	57

(N U M E R O)

CUADRO N° 18 - PERMISOS DE EDIFICACION PARA VIVIENDA MULTIFAMILIAR SENCILLA
CONSTRUCCIONES Y AMPLIACIONES, SEGUN DESTINO DADO A LOS ABIEEMTES
CIUDAD DE BUENOS AIRES
AÑOS 1971 - 1975

PERIODO:	HABITACIONES			COCINAS			BAÑOS			DEPENDENCIAS		
	TOTAL	CONSTRUCIONES	AMPLIACIONES	TOTAL	CONSTRUCIONES	AMPLIACIONES	TOTAL	CONSTRUCIONES	AMPLIACIONES	TOTAL	CONSTRUCIONES	AMPLIACIONES
1971	73.544	68.366	5.178	30.202	28.454	1.748	30.350	28.454	1.896	42.074	39.966	2.108
1972	44.678	39.793	4.885	17.840	16.147	1.693	17.935	16.183	1.752	20.026	18.301	1.725
1973	35.020	30.994	4.026	14.478	13.017	1.461	14.532	13.021	1.511	16.331	14.699	1.632
1974	44.475	39.964	4.511	18.429	16.744	1.685	18.488	16.744	1.744	21.191	19.279	1.912
1975	43.892	39.315	4.577	17.959	16.311	1.648	18.046	16.311	1.735	20.250	18.360	1.890
D. 1974	3.210	2.950	260	1.333	1.236	97	1.339	1.236	103	1.542	1.435	107
E. 1975	3.494	3.138	356	1.477	1.341	136	1.485	1.341	144	1.718	1.559	159
F. "	2.873	2.529	344	1.232	1.099	133	1.237	1.099	138	1.435	1.275	160
M. "	3.115	2.844	271	1.239	1.146	93	1.245	1.146	99	1.467	1.337	130
A. "	3.406	3.093	313	1.393	1.280	113	1.398	1.280	118	1.499	1.377	122
M. "	5.808	5.423	385	2.445	2.306	139	2.453	2.306	147	2.762	2.600	162
J. "	5.546	5.198	348	2.267	2.139	128	2.277	2.139	138	2.498	2.353	145
J. "	4.104	3.581	523	1.671	1.483	188	1.672	1.483	189	1.847	1.644	203
A. "	2.444	2.005	439	924	773	151	939	773	166	1.123	962	161
S. "	4.781	4.241	540	1.958	1.757	201	1.966	1.757	209	2.141	1.917	224
O. "	3.722	3.300	422	1.489	1.345	144	1.500	1.345	155	1.681	1.532	159
N. "	2.516	2.185	331	1.015	900	115	1.018	900	118	1.144	1.002	142
D. "	2.083	1.778	305	849	742	107	856	742	114	935	812	123

(N U M E R O)

PERMISOS DE EDIFICACION PARA VIVIENDA MULTIFAMILIAR CONFORTABLE
 PERMISOS, SUPERFICIE CUBIERTA, VALOR DE OBRAS Y VALOR DE DERECHO PARA CONSTRUCCIONES
 Y AMPLIACIONES

CIUDAD DE BUENOS AIRES
 AÑOS 1971 - 1975

PERIODO:	PERMISOS			SUPERFICIE CUBIERTA			VALOR OBRAS			VALOR DERECHOS		
	TOTAL	CONSTRUC- CIONES	AMPLIA- CIONES	TOTAL	CONSTRUC- CIONES	AMPLIA- CIONES	TOTAL	CONSTRUC- CIONES	AMPLIA- CIONES	TOTAL	CONSTRUC- CIONES	AMPLIA- CIONES
1971	609	156	453	415,0	367,9	47,1	129,3	115,0	14,3	1.818,4	1.627,1	191,3
1972	502	104	398	249,2	206,8	42,4	93,2	75,8	17,4	1.186,1	953,4	232,7
1973	689	133	556	251,9	203,7	48,2	134,4	109,3	25,1	1.550,6	1.243,2	307,4
1974	761	185	576	412,1	362,3	49,8	306,1	272,2	33,9	3.492,7	3.062,5	430,2
1975	750	198	552	459,4	395,6	63,8	438,5	380,7	57,8	5.975,1	5.274,9	700,2
D. 1974	71	23	48	54,0	49,3	4,7	42,7	39,1	3,6	530,4	486,7	43,7
E. 1975	73	14	59	35,4	28,4	7,0	29,5	23,9	5,6	420,1	353,7	66,4
F. "	55	20	35	44,6	41,4	3,2	37,1	34,7	2,4	509,4	481,9	27,5
M. "	59	29	30	40,7	37,0	3,7	49,7	46,8	2,9	685,3	646,2	39,1
A. "	65	15	50	51,4	46,0	5,4	44,0	39,2	4,8	599,0	538,2	60,8
M. "	50	16	34	36,0	30,5	5,5	35,1	30,0	5,1	493,0	432,0	61,0
J. "	83	19	64	52,2	45,9	6,3	47,6	41,9	5,7	544,6	476,7	67,9
J. "	65	15	50	37,4	30,6	6,8	37,7	31,4	6,3	490,3	414,6	75,7
A. "	58	14	44	30,9	25,6	5,3	31,6	26,2	5,4	363,2	298,3	64,9
S. "	59	12	47	35,4	28,3	7,1	36,7	29,6	7,1	562,6	476,9	85,7
O. "	73	17	56	37,2	30,9	6,3	36,8	31,3	5,5	599,5	532,4	67,1
N. "	52	12	40	26,7	23,5	3,2	22,6	19,4	3,2	370,6	332,8	37,8
D. "	58	15	43	31,5	27,5	4,0	30,1	26,3	3,8	337,5	291,2	46,3



CUADRO N° 20 - PERMISOS DE ENFITECATOR ACORDADOS PARA VIVIENDA MULTIFAMILIAR CONFORTABLE
CONSTRUCCIONES Y AMPLIACIONES PARA PLANTA BAJA, PLANTA BAJA Y ALTA Y PLANTA ALTA
CIUDAD DE BUENOS AIRES
AÑOS 1971 - 1975

PERIODO:	UNIDADES LOCATIVAS											
	TOTALES			PLANTA BAJA			PLANTA BAJA Y ALTA			PLANTA ALTA		
	GENERAL	CONSTRUCCIONES	AMPLIACIONES	TOTAL	CONSTRUCCIONES	AMPLIACIONES	TOTAL	CONSTRUCCIONES	AMPLIACIONES	TOTAL	CONSTRUCCIONES	AMPLIACIONES
1971	4.040	3.647	393	156	64	92	4	1	3	3.880	3.582	298
1972	2.309	1.944	365	124	51	73	2	-	2	2.183	1.893	290
1973	2.291	1.831	460	215	82	133	1	-	1	2.075	1.749	326
1974	3.689	3.194	495	337	160	177	-	-	-	3.352	3.034	318
1975	4.034	3.332	702	443	183	260	-	-	-	3.591	3.149	442
D. 1974	483	432	51	30	15	15	-	-	-	453	417	36
E. 1975	349	270	79	36	10	26	-	-	-	313	260	53
F. "	403	364	39	39	24	15	-	-	-	364	340	24
M. "	346	309	37	43	25	18	-	-	-	303	284	19
A. "	267	212	55	29	11	18	-	-	-	238	201	37
M. "	327	269	58	36	16	20	-	-	-	291	253	38
J. "	432	370	62	44	24	20	-	-	-	388	346	42
J. "	344	265	79	44	13	31	-	-	-	300	252	48
A. "	304	246	58	30	8	22	-	-	-	274	238	36
S. "	367	285	82	49	17	32	-	-	-	318	268	50
O. "	364	294	70	42	17	25	-	-	-	322	277	45
M. "	256	220	36	25	10	15	-	-	-	231	210	21
D. "	275	228	47	26	8	18	-	-	-	249	220	29

(N U M E R O)

CUADRO N° 21 - PERMISOS DE EDIFICACION OTORGADOS PARA VIVIENDA MULTIFAMILIAR CONFORTABLE
 CONSTRUCCIONES Y AMPLIACIONES, SEGUN DESTINO DADO A LOS AMBIENTES
 CIUDAD DE BUENOS AIRES
 AÑOS 1971 - 1975

PERIODO:	HABITACIONES			COCINAS			BAÑOS			DEPENDENCIAS		
	TOTAL	CONSTRUC- CIONES	AMPLIA- CIONES	TOTAL	CONSTRUC- CIONES	AMPLIA- CIONES	TOTAL	CONSTRUC- CIONES	AMPLIA- CIONES	TOTAL	CONSTRUC- CIONES	AMPLIA- CIONES
1971	15.264	13.523	1.741	4.046	3.647	399	7.238	6.467	771	8.282	7.415	867
1972	9.370	7.861	1.509	2.323	1.944	379	4.850	4.136	714	5.122	4.375	747
1973	9.427	7.564	1.863	2.328	1.828	500	4.835	3.983	852	5.548	4.648	900
1974	15.472	13.476	1.996	3.741	3.194	547	7.992	7.067	929	9.165	8.138	1.027
1975	16.736	14.299	2.437	4.052	3.332	720	8.481	7.036	1.445	9.570	8.440	1.130
D. 1974	2.007	1.834	173	486	432	54	1.059	986	73	1.224	1.139	85
E. 1975	1.372	1.103	269	350	270	80	1.086	572	514	796	664	132
F. "	1.665	1.532	133	409	364	45	866	808	58	1.021	956	65
M. "	1.926	1.796	130	336	309	27	693	629	64	1.103	1.045	58
A. "	1.045	855	190	267	212	55	505	425	80	573	476	97
M. "	1.323	1.112	211	330	269	61	651	562	89	757	659	98
J. "	1.704	1.474	230	436	370	66	883	781	102	1.014	904	110
J. "	1.390	1.125	265	345	265	80	704	592	112	789	672	117
A. "	1.228	1.022	206	305	246	59	620	535	85	709	618	91
S. "	1.423	1.153	270	371	285	86	702	594	108	796	680	116
O. "	1.440	1.202	238	367	294	73	734	626	108	817	702	115
N. "	1.075	940	135	260	220	40	522	462	60	597	534	63
D. "	1.145	985	160	276	228	48	515	450	65	598	530	68

(N U M E R O)

CUADRO N° 22 - PERMISOS DE EDIFICACION ACORDADOS PARA VIVIENDA MULTIFAMILIAR Lujosa
 PERMISOS, SUPERFICIE CUBIERTA, VALOR DE OBRAS Y VALOR DE DERECHOS PARA CONSTRUCCIONES
 Y AMPLIACIONES
 CIUDAD DE BUENOS AIRES
 AÑOS 1971 - 1975

PERIODO:	PERMISOS			SUPERFICIE CUBIERTA			VALOR OBRAS			VALOR DERECHOS		
	TOTAL	CONSTRUC- CIONES	AMPLIA- CIONES	TOTAL	CONSTRUC- CIONES	AMPLIA- CIONES	TOTAL	CONSTRUC- CIONES	AMPLIA- CIONES	TOTAL	CONSTRUC- CIONES	AMPLIA- CIONES
	(N U M E R O)			(M I L E S M ²)			(M I L L O N E S \$)			(M I L E S \$)		
1971	93	85	8	255,5	254,5	1,0	90,8	90,4	0,4	2.353,2	2.343,8	9,4
1972	77	68	9	160,5	158,9	1,6	74,6	73,9	0,7	1.835,3	1.815,5	19,8
1973	110	75	35	195,4	189,9	5,5	130,7	127,2	3,5	3.537,3	3.439,4	97,9
1974	199	167	32	499,3	494,0	5,3	434,9	430,7	4,2	11.190,1	11.069,0	121,1
1975	269	236	33	695,4	689,2	6,2	733,7	727,8	5,9	23.909,5	23.736,1	173,4
D. 1974	23	19	4	83,7	83,2	0,5	80,5	80,1	0,4	1.495,5	1.484,9	10,6
E. 1975	31	27	4	81,2	80,5	0,7	77,0	76,3	0,7	2.091,5	2.075,9	15,6
F. "	30	27	3	72,7	72,4	0,3	67,8	67,5	0,3	2.150,3	2.142,1	8,2
M. "	30	28	2	71,1	70,7	0,4	71,4	71,2	0,2	1.565,6	1.559,6	6,0
A. "	18	15	3	36,7	36,0	0,7	34,7	34,2	0,5	2.215,8	2.199,3	16,5
M. "	31	26	5	71,6	71,0	0,6	76,4	75,8	0,6	2.527,1	2.508,9	18,2
J. "	25	20	5	98,0	97,1	0,9	99,6	98,7	0,9	1.928,7	1.900,7	28,0
J. "	18	18	-	34,8	34,8	-	38,3	38,3	-	2.103,0	2.103,0	-
A. "	23	19	4	55,0	54,1	0,9	61,3	60,4	0,9	2.066,1	2.038,5	27,6
S. "	21	19	2	52,6	52,2	0,4	62,2	61,8	0,4	2.294,6	2.283,7	10,9
O. "	18	14	4	57,9	56,9	1,0	71,9	70,8	1,1	2.354,1	2.321,6	32,5
N. "	18	17	1	42,2	41,9	0,3	50,1	49,8	0,3	1.448,7	1.438,8	9,9
D. "	6	6	-	21,6	21,6	-	23,0	23,0	-	1.164,0	1.164,0	-

CUADRO N° 23 - PERMISOS DE EDIFICACION OTORGADOS PARA VIVIENDA MULTIFAMILIAR LUJOSA
 CONSTRUCCIONES Y AMPLIACIONES PARA PLANTA BAJA, PLANTA BAJA Y ALTA Y PLANTA ALTA
 CIUDAD DE BUENOS AIRES
 AÑOS 1971 - 1975

UNIDADES LOCATIVAS

PERIODO:	T O T A L E S			PLANTA BAJA			PLANTA BAJA Y ALTA			PLANTA ALTA		
	GENERAL	CONSTRUC- CIONES	AMPLIA- CIONES	TOTAL	CONSTRUC- CIONES	AMPLIA- CIONES	TOTAL	CONSTRUC- CIONES	AMPLIA- CIONES	TOTAL	CONSTRUC- CIONES	AMPLIA- CIONES
1971	1.539	1.533	6	19	19	-	-	-	-	1.520	1.514	6
1972	954	942	12	22	22	-	-	-	-	932	920	12
1973	1.122	1.070	52	22	22	-	-	-	-	1.100	1.048	52
1974	2.610	2.567	43	62	62	-	-	-	-	2.548	2.505	43
1975	3.986	3.923	63	106	106	-	-	-	-	3.880	3.817	63
D. 1974	430	424	6	14	14	-	-	-	-	416	410	6
E. 1975	416	409	7	8	8	-	-	-	-	408	401	7
F. "	422	419	3	8	8	-	-	-	-	414	411	3
M. "	656	649	7	27	27	-	-	-	-	629	622	7
A. "	189	185	4	12	12	-	-	-	-	177	173	4
M. "	375	367	8	7	7	-	-	-	-	368	360	8
J. "	438	430	8	4	4	-	-	-	-	434	426	8
J. "	228	228	-	8	8	-	-	-	-	220	220	-
A. "	317	308	9	8	8	-	-	-	-	309	300	9
S. "	302	298	4	8	8	-	-	-	-	294	290	4
O. "	314	304	10	8	8	-	-	-	-	306	296	10
N. "	241	238	3	8	8	-	-	-	-	233	230	3
D. "	88	88	-	-	-	-	-	-	-	88	88	-

(N U M E R O)



CUADRO N° 24 - PERMISOS DE EDIFICACION OTORGADOS PARA VIVIENDA MULTIFAMILIAR Lujosa
CONSTRUCCIONES Y AMPLIACIONES SEGUN DESTINO DADO A LOS AMBIENTES
CIUDAD DE BUENOS AIRES
AÑOS 1971 - 1975

PERIODO	HABITACIONES				COCINAS				BAÑOS				DEPENDENCIAS			
	TOTAL	CONSTRUCCIONES	AMPLIACIONES	TOTAL	CONSTRUCCIONES	AMPLIACIONES	TOTAL	CONSTRUCCIONES	AMPLIACIONES	TOTAL	CONSTRUCCIONES	AMPLIACIONES	TOTAL	CONSTRUCCIONES	AMPLIACIONES	
1971	7.989	7.954	35	1.539	1.533	6	4.355	4.340	15	4.907	4.887	20				
1972	4.872	4.818	54	954	942	12	2.743	2.716	27	2.800	2.770	30				
1973	6.128	5.899	229	1.122	1.070	52	3.539	3.416	123	4.457	4.327	130				
1974	14.785	14.570	215	2.610	2.567	43	8.645	8.534	111	10.484	10.358	126				
1975	21.543	21.283	260	3.986	3.923	63	10.999	10.869	130	13.171	13.018	153				
D. 1974	2.352	2.324	28	430	424	6	1.309	1.297	12	1.519	1.505	14				
E. 1975	2.448	2.419	29	416	409	7	1.288	1.275	13	1.598	1.581	17				
F. "	2.372	2.360	12	422	419	3	1.267	1.261	6	1.548	1.540	8				
M. "	2.886	2.857	29	656	649	7	1.294	1.278	16	1.599	1.579	20				
A. "	908	890	18	189	185	4	453	444	9	484	474	10				
M. "	2.119	2.087	32	375	367	8	1.087	1.071	16	1.310	1.292	18				
J. "	2.465	2.432	33	438	430	8	1.226	1.209	17	1.393	1.376	17				
J. "	1.260	1.260	-	228	228	-	664	664	-	786	786	-				
A. "	1.744	1.705	39	317	308	9	932	913	19	1.110	1.087	23				
S. "	1.722	1.706	16	302	298	4	904	896	8	1.058	1.050	8				
O. "	1.727	1.687	40	314	304	10	902	882	20	1.073	1.049	24				
N. "	1.365	1.353	12	241	238	3	696	690	6	877	869	8				
D. "	527	527	-	88	88	-	286	286	-	335	335	-				

(N U M E R O)

CUADRO N° 25 - PERMISOS DE EDIFICACION OTORGADOS PARA NEGOCIOS
 PERMISOS, SUPERFICIE CUBIERTA, VALOR DE OBRAS Y VALOR DE DERECHOS PARA
 CONSTRUCCIONES Y AMPLIACIONES

CIUDAD DE BUENOS AIRES
 AÑOS 1971 - 1975

PERIODO:	PERMISOS			SUPERFICIE CUBIERTA			VALOR OBRAS			VALOR DERECHOS		
	TOTAL	CONSTRUC- CIONES	AMPLIA- CIONES	TOTAL	CONSTRUC- CIONES	AMPLIA- CIONES	TOTAL	CONSTRUC- CIONES	AMPLIA- CIONES	TOTAL	CONSTRUC- CIONES	AMPLIA- CIONES
	(N U M E R O)			(M I L L E S M ²)			(M I L L O N E S \$)			(M I L L E S \$)		
1971	608	46	562	138,2	74,9	63,3	36,4	19,8	16,6	1.040,7	565,9	474,8
1972	626	70	556	145,7	85,9	59,8	53,0	31,3	21,7	1.501,2	856,9	644,3
1973	533	84	449	128,7	84,2	44,5	71,1	47,6	23,5	1.951,9	1.274,4	677,5
1974	485	95	390	144,3	97,7	46,6	102,1	70,4	31,7	3.017,4	2.072,4	945,0
1975	416	84	332	153,8	100,6	53,2	142,6	94,1	48,5	4.271,8	2.787,9	1.483,9
D. 1974	26	4	22	11,9	8,2	3,7	8,9	6,2	2,7	247,5	166,2	81,3
E. 1975	29	7	22	13,5	9,6	3,9	10,5	7,6	2,9	266,5	178,1	88,4
F. "	22	4	18	8,9	5,8	3,1	7,0	4,5	2,5	238,8	162,4	76,4
M. "	28	9	19	11,9	8,7	3,2	11,3	8,8	2,5	334,9	226,8	108,1
A. "	41	12	29	11,8	7,6	4,2	10,1	6,5	3,6	284,0	176,8	107,2
M. "	35	8	27	17,6	12,5	5,1	15,9	11,1	4,8	494,0	350,8	143,2
J. "	36	11	25	16,0	11,1	4,9	15,3	10,6	4,7	481,0	341,7	139,3
J. "	32	4	28	12,4	7,7	4,7	12,2	7,8	4,4	413,9	287,7	126,2
A. "	21	5	16	8,7	6,7	2,0	8,9	7,0	1,9	245,9	189,8	56,1
S. "	50	7	43	17,3	10,0	7,3	17,1	10,0	7,1	463,1	251,3	211,8
O. "	53	9	44	16,2	9,7	6,5	15,4	9,1	6,3	474,2	285,3	188,9
N. "	38	5	33	13,0	7,7	5,3	12,6	7,6	5,0	384,9	233,5	151,4
D. "	31	3	28	6,5	3,5	3,0	6,3	3,5	2,8	190,6	103,7	86,9



CUADRO N° 27 - PERMISOS DE EDIFICACION OTORGADOS PARA DEPOSITOS GENERALES O FABRICAS
 PERMISOS, SUPERFICIE CUBIERTA, VALOR DE OBRAS Y VALOR DE DERECHOS PARA CONSTRUCCIONES
 Y AMPLIACIONES

CIUDAD DE BUENOS AIRES
 AÑOS 1971 - 1975

PERIODO:	PERMISOS			SUPERFICIE CUBIERTA			VALOR OBRAS			VALOR DERECHOS		
	TOTAL	CONSTRUC- CIONES	AMPLIA- CIONES	TOTAL	CONSTRUC- CIONES	AMPLIA- CIONES	TOTAL	CONSTRUC- CIONES	AMPLIA- CIONES	TOTAL	CONSTRUC- CIONES	AMPLIA- CIONES
	(N U M E R O)	(M I L L O N E S \$)	(M I L L O N E S \$)	(M I L L O N E S \$)	(M I L L O N E S \$)	(M I L L O N E S \$)	(M I L L O N E S \$)	(M I L L O N E S \$)	(M I L L O N E S \$)	(M I L L O N E S \$)	(M I L L O N E S \$)	(M I L L O N E S \$)
1971	737	176	561	258,0	110,2	147,8	58,4	25,2	33,2	1.699,9	788,3	911,6
1972	737	186	551	203,0	90,4	112,6	62,6	28,4	34,2	1.786,9	790,1	996,8
1973	758	275	483	283,8	189,9	93,9	123,1	85,9	37,2	3.065,6	1.980,2	1.085,4
1974	661	219	442	194,8	117,0	77,8	104,9	63,4	41,5	3.169,2	1.949,0	1.220,2
1975	525	145	380	184,6	106,2	78,4	130,2	75,5	54,7	3.767,8	2.176,6	1.591,2
D. 1974	58	14	44	17,5	8,9	8,6	10,3	5,3	5,0	312,8	169,9	142,9
E. 1975	56	16	40	18,9	9,8	9,1	11,3	5,8	5,5	326,5	162,9	163,6
F. "	41	16	25	22,4	15,0	7,4	13,1	8,8	4,3	344,8	219,8	125,0
M. "	28	6	22	8,4	5,9	2,5	5,9	4,5	1,4	97,5	91,0	6,5
A. "	38	15	23	13,7	9,0	4,7	9,8	6,6	3,2	292,5	207,8	84,7
M. "	39	9	30	12,6	5,9	6,7	8,7	4,0	4,7	281,5	131,0	150,5
J. "	32	10	22	12,6	8,1	4,5	9,1	6,1	3,0	294,8	201,2	93,6
J. "	46	13	33	13,8	5,8	8,0	9,8	4,0	5,8	293,0	119,7	173,3
A. "	49	10	39	13,8	7,0	6,8	10,4	5,4	5,0	287,8	136,6	151,2
S. "	68	18	50	24,9	16,4	8,5	19,0	12,7	6,3	563,0	378,8	184,2
O. "	62	18	44	21,1	11,8	9,3	16,1	8,8	7,3	480,1	265,8	214,3
N. "	36	6	30	13,7	6,6	7,1	10,5	5,1	5,4	295,9	133,8	162,1
D. "	30	8	22	8,7	4,9	3,8	6,5	3,7	2,8	210,4	128,2	82,2

3
 29
 10
 10

CUADRO N° 29 - PERMISOS DE EDIFICACION OTORGADOS PARA OFICINAS
 PERMISOS, SUPERFICIE CUBIERTA, VALOR DE OBRA Y VALOR DE DERECHOS
 PARA CONSTRUCCIONES Y AMPLIACIONES

CIUDAD DE BUENOS AIRES
 AÑOS 1971 - 1975

PERIODO:	PERMISOS			SUPERFICIE CUBIERTA			VALOR OBRAS			VALOR DERECHOS		
	TOTAL	CONSTRUC- CIONES	AMPLIA- CIONES	TOTAL	CONSTRUC- CIONES	AMPLIA- CIONES	TOTAL	CONSTRUC- CIONES	AMPLIA- CIONES	TOTAL	CONSTRUC- CIONES	AMPLIA- CIONES
	(N U M E R O)	(M I L L E S M2)	(M I L L E S \$)	(M I L L O N E S \$)	(M I L L E S \$)	(M I L L E S \$)						
1971	159	34	125	117,9	103,0	14,9	39,3	34,7	4,6	985,3	847,4	137,9
1972	205	40	165	118,0	96,6	21,4	48,6	40,3	8,3	1.171,3	922,5	248,8
1973	254	90	164	177,4	139,6	37,8	89,4	68,7	20,7	1.925,2	1.483,5	441,7
1974	218	92	126	129,4	105,3	24,1	89,8	74,3	15,5	2.327,5	1.864,1	463,4
1975	177	70	107	170,7	144,7	26,0	155,8	130,7	25,1	4.265,4	3.501,4	764,0
D. 1974	13	6	7	23,2	21,1	2,1	18,2	16,6	1,6	455,1	409,2	45,9
E. 1975	19	10	9	14,5	11,6	2,9	11,5	9,3	2,2	356,6	290,2	66,4
F. "	16	10	6	7,0	4,6	2,4	5,4	3,5	1,9	291,2	232,3	58,9
M. "	5	1	4	4,5	4,0	0,5	4,9	4,4	0,5	93,3	70,4	22,9
A. "	9	4	5	11,0	9,0	2,0	10,1	8,2	1,9	172,4	109,2	63,2
M. "	13	3	10	27,4	25,7	1,7	25,5	24,1	1,4	334,3	293,1	41,2
J. "	17	3	14	14,3	11,8	2,5	13,2	10,6	2,6	251,5	173,8	77,7
J. "	14	3	11	19,7	17,2	2,5	17,7	15,2	2,5	654,5	578,2	76,3
A. "	16	6	10	6,1	4,0	2,1	6,1	3,7	2,4	233,9	164,4	69,5
S. "	18	7	11	24,2	20,8	3,4	24,4	20,8	3,6	784,5	677,0	107,5
O. "	16	6	10	4,6	3,1	1,5	4,6	3,1	1,5	311,5	267,3	44,2
N. "	19	10	9	27,3	24,9	2,4	22,1	19,6	2,5	554,8	480,5	74,3
D. "	15	7	8	10,1	8,0	2,1	10,3	8,2	2,1	226,9	165,0	61,9

CUADRO N° 30 - PERMISOS DE EDIFICACION OTORGADOS PARA LABORATORIOS
 PERMISOS, SUPERFICIE CUBIERTA, VALOR DE OBRAS Y VALOR DE DERECHOS
 PARA CONSTRUCCIONES Y AMPLIACIONES
 CIUDAD DE BUENOS AIRES
 AÑOS 1971 - 1975

PERIODO:	PERMISOS		SUPERFICIE CUBIERTA			VALOR OBRAS		VALOR DERECHOS				
	TOTAL	CONSTRUC- CIONES	AMPLIA- CIONES	TOTAL	CONSTRUC- CIONES	AMPLIA- CIONES	TOTAL	CONSTRUC- CIONES	AMPLIA- CIONES	TOTAL	CONSTRUC- CIONES	AMPLIA- CIONES
	(N U M E R O)		(M I L E S M2)			(M I L L O N E S \$)		(M I L E S \$)				
1971	15	1	14	9,0	0,4	8,6	2,0	0,1	1,9	40,7	2,3	38,4
1972	9	-	9	2,7	-	2,7	0,7	-	0,7	21,4	-	21,4
1973	9	-	9	4,2	-	4,2	1,9	-	1,9	51,5	-	51,5
1974	4	-	4	0,5	-	0,5	0,3	-	0,3	7,7	-	7,7
1975	3	-	3	1,8	-	1,8	1,4	-	1,4	40,0	-	40,0
D. 1974	2	-	2	0,2	-	0,2	0,1	-	0,1	2,7	-	2,7
B. 1975	-	-	-	-	-	-	-	-	-	-	-	-
F. "	-	-	-	-	-	-	-	-	-	-	-	-
M. "	-	-	-	-	-	-	-	-	-	-	-	-
A. "	1	-	1	0,3	-	0,3	0,2	-	0,2	4,7	-	4,7
M. "	1	-	1	1,4	-	1,4	1,1	-	1,1	31,7	-	31,7
J. "	-	-	-	-	-	-	-	-	-	-	-	-
J. "	-	-	-	-	-	-	-	-	-	-	-	-
A. "	-	-	-	-	-	-	-	-	-	-	-	-
S. "	-	-	-	-	-	-	-	-	-	-	-	-
O. "	-	-	-	-	-	-	-	-	-	-	-	-
H. "	-	-	-	-	-	-	-	-	-	-	-	-
D. "	1	-	1	0,1	-	0,1	0,1	-	0,1	3,6	-	3,6

CUADRO N° 31 - PERMISOS DE EDIFICACION OTORGADOS PARA OTROS DESTINOS
 PERMISOS, SUPERFICIE CUBIERTA, VALOR DE OBRAS Y VALOR DE DERECHOS
 PARA CONSTRUCCIONES Y AMPLIACIONES

CIUDAD DE BUENOS AIRES
 AÑOS 1971 - 1975

PERIODO:	PERMISOS			SUPERFICIE CUBIERTA			VALOR OBRAS			VALOR DERECHOS		
	TOTAL	CONSTRUC- CIONES	AMPLIA- CIONES	TOTAL	CONSTRUC- CIONES	AMPLIA- CIONES	TOTAL	CONSTRUC- CIONES	AMPLIA- CIONES	TOTAL	CONSTRUC- CIONES	AMPLIA- CIONES
	(N U M E R O)	(M I L E S M2)	(M I L L O N E S \$)	(M I L L O N E S \$)	(M I L L O N E S \$)	(M I L L O N E S \$)						
1971	831	183	648	711,5	591,2	120,3	171,8	135,7	36,1	5.924,8	4.200,1	1.724,7
1972	973	178	795	576,4	404,9	171,5	175,8	119,2	56,6	5.576,5	3.236,2	2.340,3
1973	1.000	180	820	426,6	302,9	123,7	206,9	144,7	62,2	6.019,3	3.886,9	2.132,4
1974	1.006	153	853	437,4	311,1	126,3	223,6	168,8	54,8	7.260,4	4.768,6	2.491,8
1975	752	102	650	498,2	412,3	85,9	374,0	312,9	61,1	13.506,5	10.779,9	2.726,6
D. 1974	59	5	54	41,1	32,9	8,2	24,3	19,9	4,4	681,4	479,8	201,6
E. 1975	64	8	56	38,7	31,9	6,8	26,8	22,3	4,5	1.146,0	962,7	183,3
F. "	48	5	43	32,0	26,9	5,1	19,8	16,7	3,1	740,9	533,2	207,7
M. "	63	16	47	71,5	57,5	14,0	58,0	48,8	9,2	1.519,6	1.218,4	301,2
A. "	66	10	56	45,4	34,7	10,7	30,9	23,9	7,0	1.351,2	1.054,3	296,9
M. "	59	5	54	43,9	38,2	5,7	29,7	25,4	4,3	911,6	744,8	166,8
J. "	64	9	55	46,6	36,3	10,3	31,5	25,2	6,3	1.114,4	801,8	312,6
J. "	72	7	65	31,0	22,9	8,1	23,6	15,7	7,9	1.082,6	797,6	285,0
A. "	62	8	54	40,2	35,5	4,7	33,5	30,1	3,4	1.186,5	1.022,9	163,6
S. "	83	8	75	41,6	35,0	6,6	30,8	26,4	4,4	1.123,8	818,9	304,9
O. "	81	12	69	50,4	44,8	5,6	42,1	38,1	4,0	1.497,2	1.317,4	179,8
N. "	44	7	37	25,7	19,7	6,0	18,2	13,9	4,3	661,6	467,0	194,6
D. "	46	7	39	31,2	28,9	2,3	29,1	26,4	2,7	1.171,1	1.040,9	130,2

CUADRO N° 32 - PERMISOS DE EDIFICACION OTORGADOS PARA SERVICIOS DE ASCENSORES Y MONTACARGAS
 CIUDAD DE BUENOS AIRES
 AÑOS 1971 - 1975

PERIODO	PERMISOS INSTALAC. NUEVAS	POTENCIA HABILITADA (KWH)	ASCENSORES				MONTACARGAS		
			TOTAL	INSPECCIONES		TOTAL	PROYECTOS		
				REALIZADAS	POR DENUNCIAS		VARIAS	APROBADOS	OBSERVADOS
1971	1.575	21.497	6.500	4.233	72	2.195	1.614	1.092	522
1972	1.494	24.541	5.959	4.295	81	1.673	1.897	1.487	410
1973	906	7.989	5.176	4.229	179	766	778	565	213
1974	560	6.112	3.989	3.475	186	328	619	517	152
1975	736	4.985	3.277	2.777	295	205	1.235	837	398
D. 1974	53	504	323	271	29	23	65	49	16
E. 1975	61	493	298	262	20	16	74	53	21
F. "	72	419	313	253	28	32	120	83	37
M. "	65	407	274	238	19	17	97	73	24
A. "	56	389	273	249	14	10	79	61	18
M. "	63	375	268	237	19	12	91	68	23
J. "	57	394	266	224	23	19	91	72	19
J. "	61	403	258	219	27	12	96	69	27
A. "	59	386	258	209	31	18	107	71	36
S. "	63	423	255	218	25	12	112	69	43
O. "	59	418	274	226	31	17	126	74	52
N. "	62	436	267	219	27	21	116	69	47
D. "	58	442	273	223	31	19	126	75	51

CUADRO N° 33 - CONSTRUCCIONES NUEVAS Y AMPLIACIONES FINALIZADAS
 CIUDAD DE BUENOS AIRES
 AÑOS 1971 - 1975

PERIODO:	TOTAL GENERAL DE OBRAS	D E S T I N O			HABITACIONES	SUPERFICIE CUBIERTA (M I L E S M2)	VALOR TOTAL (1) (M I L E S \$)	
		FAMILIA	FAMILIA	NEGOCIO				OTROS
			NEGOCIO	NEGOCIO				
(N U M E R O)								
1971	2.843	1.228	978	464	173	84.462	2.885,3	790.800,0
1972	4.222	1.962	1.377	673	210	85.755	2.971,8	942.400,0
1973	5.847	2.783	1.762	1.060	242	90.034	3.413,6	1.255.900,0
1974	6.442	3.249	1.891	1.008	294	72.834	2.896,0	1.428.336,9
1975	3.656	1.814	1.036	616	190	54.628	2.089,2	1.498.698,9
D. 1974	363	176	119	55	13	3.260	143,0	90.754,3
E. 1975	163	79	55	20	9	1.151	48,9	46.519,2
F. "	180	91	49	27	13	4.225	150,9	107.932,1
M. "	374	158	115	64	37	6.464	240,4	151.168,0
A. "	275	149	69	47	10	2.670	117,8	82.091,2
M. "	297	140	81	62	14	4.465	165,4	95.175,4
J. "	307	158	92	48	9	5.468	198,7	149.826,7
J. "	195	108	53	24	10	2.920	107,6	67.626,0
A. "	243	131	62	40	10	4.520	160,8	89.425,0
S. "	409	181	116	92	20	6.768	291,5	202.967,0
O. "	542	296	163	73	10	9.164	322,7	315.382,7
N. "	341	135	98	72	36	3.211	154,6	72.661,7
D. "	330	188	83	47	12	3.602	129,9	117.923,9

(1).- Costo estimado por la Ordenanza General Impositiva, para el cobro de derechos de construcción.-

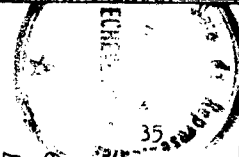

CUADRO N° 34 - CONSTRUCCIONES NUEVAS Y AMPLIACIONES FINALIZADAS EN CIFRAS ABSOLUTAS Y PORCENTUALES
 CIUDAD DE BUENOS AIRES
 AÑOS 1971 - 1975

PERIODO:	TOTAL GENERAL DE OBRAS	(N U M E R O)		TOTAL GENERAL DE OBRAS	(P O R C E N T A J E)	
		CONSTRUCCIONES	AMPLIACIONES		CONSTRUCCIONES	AMPLIACIONES
1971	2.843	1.360	1.483	100,0	47,8	52,2
1972	4.222	1.714	2.508	100,0	40,6	59,4
1973	5.847	1.862	3.985	100,0	31,8	68,2
1974	6.442	2.115	4.327	100,0	32,8	67,2
1975	3.656	1.308	2.348	100,0	35,8	64,2
D. 1974	363	120	243	100,0	33,1	66,9
E. 1975	163	55	108	100,0	33,7	66,3
F. "	180	56	124	100,0	31,1	68,9
M. "	374	130	244	100,0	34,8	65,2
A. "	275	80	195	100,0	29,1	70,9
M. "	297	110	187	100,0	37,0	63,0
J. "	307	121	186	100,0	39,4	60,6
J. "	195	71	124	100,0	36,4	63,6
A. "	243	93	150	100,0	38,3	61,7
S. "	409	169	240	100,0	41,3	58,7
O. "	542	209	333	100,0	38,6	61,4
N. "	341	97	244	100,0	28,4	71,6
D. "	330	117	213	100,0	35,5	64,5

CUADRO N° 35 - CONSTRUCCIONES NUEVAS Y AMPLIACIONES FINALIZADAS SEGUN DESTINO, EN CIFRAS PORCENTUALES

CIUDAD DE BUENOS AIRES

AÑOS 1971 - 1975

PERIODO:	TOTAL GENERAL DE OBRAS	D E S T I N O			
		FAMILIA	FAMILIA NEGOCIO	NEGOCIO	OTROS
		(P O R C E N T A J E)			
1971	100,0	43,2	34,4	16,3	6,1
1972	100,0	46,5	32,6	15,9	5,0
1973	100,0	47,6	30,1	18,1	4,2
1974	100,0	50,4	29,4	15,6	4,6
1975	100,0	49,6	28,4	16,8	5,2
D. 1974	100,0	48,5	32,8	15,1	3,6
E. 1975	100,0	48,5	33,7	12,3	5,5
F. "	100,0	50,6	27,2	15,0	7,2
M. "	100,0	42,3	30,7	17,1	9,9
A. "	100,0	54,2	25,1	17,1	3,6
M. "	100,0	47,1	27,3	20,9	4,7
J. "	100,0	51,5	30,0	15,6	2,9
J. "	100,0	55,4	27,2	12,3	5,1
A. "	100,0	53,9	25,5	16,5	4,1
S. "	100,0	44,2	28,4	22,5	4,9
O. "	100,0	54,6	30,1	13,5	1,8
N. "	100,0	39,6	28,7	21,1	10,6
D. "	100,0	57,0	25,2	14,2	3,6

CUADRO N° 36 - CONSTRUCCIONES NUEVAS FINALIZADAS, SEGUN DESTINO, HABITACIONES, SUPERFICIE Y VALOR DE LAS OBRAS
 CIUDAD DE BUENOS AIRES
 AÑOS 1971 - 1975

PERIODO:	TOTAL DE OBRAS	D E S T I N O				HABITACIONES	S U P E R F I C I E		VALOR TOTAL (1)
		FAMILIA	FAMILIA NEGOCIO	NEGOCIO	OTROS		TERRENO	COBERTA	
		(N U M E R O)					(M I L E S M2)		(M I L E S \$)
1971	1.360	500	635	176	49	82.356	495,6	2.768,6	764.100,0
1972	1.714	624	786	247	57	82.336	639,8	2.790,8	893.400,0
1973	1.862	697	811	326	28	84.798	723,5	3.093,1	1.161.800,0
1974	2.115	792	834	439	50	66.788	877,9	2.629,6	1.330.307,0
1975	1.308	524	511	255	18	51.782	468,7	1.916,0	1.397.032,0
D. 1974	120	43	48	26	3	2.930	40,3	126,5	83.854,8
E. 1975	55	15	26	9	5	1.010	15,8	41,5	41.920,2
F. "	56	23	23	10	-	4.091	21,5	141,3	103.308,1
M. "	130	47	56	26	1	6.189	48,2	224,2	141.582,8
A. "	80	33	28	18	1	2.443	26,0	104,2	73.714,7
M. "	110	44	43	21	2	4.207	41,0	146,8	87.673,7
J. "	121	49	54	16	2	5.188	45,1	186,2	139.463,8
J. "	71	33	25	11	2	2.742	23,3	99,6	61.614,9
A. "	93	35	38	20	-	4.324	31,3	147,4	83.144,5
S. "	169	59	68	39	3	6.514	66,5	271,1	187.521,1
O. "	209	97	77	35	-	8.769	82,1	298,7	302.422,8
N. "	97	32	34	30	1	2.990	33,8	140,6	66.301,7
D. "	117	57	39	20	1	3.315	34,1	114,4	108.363,7

(1) - Costo fijado por la Ordenanza General Impositiva, para el cobro de derechos de construcción.

CUADRO N° 37 - CONSTRUCCIONES NUEVAS FINALIZADAS, PROMEDIOS DE SUPERFICIE CUBIERTA Y CIFRAS PORCENTUALES SEGUN DESTINO DE LAS OBRAS
CIUDAD DE BUENOS AIRES
AÑOS 1971 - 1975

PERIODO:	PROMEDIO DE SUPERFICIE CUBIERTA SOBRE EL TOTAL DE OBRAS		DESTINO DE OBRAS - DISTRIBUCION PORCENTUAL				
	TOTAL DE OBRAS	POR OBRA	TOTAL DE OBRAS	FAMILIA	FAMILIA NEGOCIO	NEGOCIO	OTROS
	(N U M E R O)	(M I L E S M 2)					
1971	1.360	2,0	100,0	36,8	46,7	12,9	3,6
1972	1.714	1,6	100,0	36,4	45,9	14,4	3,3
1973	1.862	1,7	100,0	37,4	43,6	17,5	1,5
1974	2.115	1,2	100,0	37,4	39,4	20,8	2,4
1975	1.308	1,5	100,0	40,0	39,1	19,5	1,4
D. 1974	120	1,1	100,0	35,8	40,0	21,7	2,5
E. 1975	55	0,8	100,0	27,3	47,3	16,3	9,1
F. "	56	2,5	100,0	41,1	41,1	17,8	.
M. "	130	1,7	100,0	36,1	43,1	20,0	0,8
A. "	80	1,3	100,0	41,3	35,0	22,5	1,2
M. "	110	1,3	100,0	40,0	39,1	19,1	1,8
J. "	121	1,5	100,0	40,5	44,6	13,2	1,7
J. "	71	1,4	100,0	46,5	35,2	15,5	2,8
A. "	93	1,6	100,0	37,6	40,9	21,5	.
S. "	169	1,6	100,0	34,9	40,2	23,1	1,8
O. "	209	1,4	100,0	46,4	36,8	16,8	.
N. "	97	1,4	100,0	33,0	35,1	30,9	1,0
D. "	117	1,0	100,0	48,7	33,3	17,1	0,9

CUADRO N° 38 - AMPLIACIONES FINALIZADAS SEGUN DESTINO, HABITACIONES, AUMENTO DE SUPERFICIE CUBIERTA Y VALOR DE LAS OBRAS CIUDAD DE BUENOS AIRES AÑOS 1971 - 1975

PERIODO:	TOTAL DE OBRAS	D E S T I N O					HABITACIONES	AUMENTO DE SUPERFICIE CUBIERTA (M I L E S M ²)	VALOR TOTAL (1) (M I L E S \$)
		FAMILIA	FAMILIA NEGOCIO	NEGOCIO	OTROS	OTROS			
1971	1.483	728	343	288	124	2.106	116,7	26.700,0	
1972	2.508	1.338	591	426	153	3.419	181,0	49.000,0	
1973	3.985	2.086	951	734	214	5.236	320,5	94.100,0	
1974	4.327	2.457	1.057	569	244	6.046	266,4	98.029,9	
1975	2.348	1.290	525	361	172	2.846	173,2	101.666,9	
D: 1974	243	133	71	29	10	330	16,5	6.899,5	
E: 1975	108	64	29	11	4	141	7,4	4.599,0	
F: "	124	68	26	17	13	134	9,6	4.624,0	
M: "	244	111	59	38	36	275	16,2	9.585,2	
A: "	195	116	41	29	9	227	13,6	8.376,5	
M: "	187	96	38	41	12	258	18,6	7.901,7	
J: "	186	109	38	32	7	280	12,5	10.362,9	
J: "	124	75	28	13	8	178	8,0	6.011,1	
A: "	150	96	24	20	10	196	13,4	6.280,5	
S: "	240	122	48	53	17	254	20,4	15.445,9	
O: "	333	199	86	38	10	395	24,0	12.959,9	
N: "	244	103	64	42	35	221	14,0	6.360,0	
D: "	213	131	44	27	11	287	15,5	9.560,2	

(N U M E R O)

(M I L E S M²)

(M I L E S \$)

(1) - Costo estimado por la Ordenanza General Impositiva para el cobro de derechos de construcción.

CUADRO N° 39 - AMPLIACIONES FINALIZADAS SEGUN DESTINO, CIFRAS PORCENTUALES

CIUDAD DE BUENOS AIRES
AÑOS 1971 - 1975

PERIODO:	TOTAL DE OBRAS	D E S T I N O			
		FAMILIA	FAMILIA NEGOCIO	NEGOCIO	OTROS
		(P O R C E N T A J E)			
1971	100,0	49,1	23,1	19,4	8,4
1972	100,0	53,3	23,6	17,0	6,1
1973	100,0	52,3	23,9	18,4	5,4
1974	100,0	56,8	24,4	13,2	5,6
1975	100,0	54,9	22,4	15,4	7,3
D. 1974	100,0	54,8	29,2	11,9	4,1
E. 1975	100,0	59,2	26,9	10,2	3,7
F. "	100,0	54,8	21,0	13,7	10,5
M. "	100,0	45,5	24,2	15,6	14,7
A. "	100,0	59,5	21,0	14,9	4,6
M. "	100,0	51,4	20,3	21,9	6,4
J. "	100,0	58,6	20,4	17,2	3,8
J. "	100,0	60,5	22,6	10,5	6,4
A. "	100,0	64,0	16,0	13,3	6,7
S. "	100,0	50,8	20,0	22,1	7,1
O. "	100,0	59,8	25,8	11,4	3,0
N. "	100,0	42,2	26,2	17,2	14,4
D. "	100,0	61,5	20,6	12,7	5,2

CUADRO N° 40 - CONSTRUCCIONES NUEVAS FINALIZADAS DE VIVIENDAS FAMILIARES
 CIFRAS PORCENTUALES POR CIRCUNSCRIPCION
 CIUDAD DE BUENOS AIRES
 AÑOS 1971 - 1975

A Ñ O :	TOTAL CIUDAD DE BUENOS AIRES CONSTRUCCIONES NUEVAS TERMINADAS		DISTRIBUCION PORCENTUAL POR CIRCUNSCRIPCION	
	OBRAS (N U M E R O)	SUPERFICIE CUBIERTA (M2)	OBRAS	SUPERFICIE CUBIERTA
1971	500	872.020	100,0	100,0
1972	624	911.604	100,0	100,0
1973	697	885.566	100,0	100,0
1974	792	843.872	100,0	100,0
1975	524	608.739	100,0	100,0
P R I M E R A C I R C U N S C R I P C I O N				
1971	29	12.633	5,8	1,5
1972	13	6.929	2,1	0,8
1973	26	9.802	3,7	1,1
1974	48	32.020	6,1	3,8
1975	32	12.507	6,1	2,1

CUADRO Nº 41 - CONSTRUCCIONES NUEVAS FINALIZADAS DE VIVIENDAS FAMILIARES
 CIFRAS PORCENTUALES POR CIRCUNSCRIPCION
 CIUDAD DE BUENOS AIRES
 AÑOS 1971 - 1975

SEGUNDA CIRCUNSCRIPCION

AÑO:	CONSTRUCCIONES NUEVAS TERMINADAS		DISTRIBUCION PORCENTUAL POR CIRCUNSCRIPCION	
	OBRAS (NUMERO)	SUPERFICIE CUBIERTA (M2)	OBRAS	SUPERFICIE CUBIERTA (PORCENTAJE)
1971	14	12.768	2,8	1,5
1972	18	7.180	2,9	0,8
1973	15	7.340	2,2	0,8
1974	18	4.118	2,3	0,5
1975	6	4.867	1,1	0,8
TERCERA CIRCUNSCRIPCION				
1971	11	13.083	2,2	1,5
1972	3	2.027	0,5	0,2
1973	10	20.618	1,4	2,3
1974	11	5.734	1,4	0,7
1975	10	4.160	1,9	0,7



CUADRO N° 42 - CONSTRUCCIONES NUEVAS FINALIZADAS DE VIVIENDAS FAMILIARES
 CIFRAS PORCENTUALES POR CIRCUNSCRIPCION
 CIUDAD DE BUENOS AIRES
 AÑOS 1971 - 1975

CUARTA CIRCUNSCRIPCION

AÑO:	CONSTRUCCIONES NUEVAS TERMINADAS		DISTRIBUCION PORCENTUAL POR CIRCUNSCRIPCION	
	OBRAS (NÚMERO)	SUPERFICIE CUBIERTA (M ²)	OBRAS (PORCENTAJE)	SUPERFICIE CUBIERTA
1971	4	3.478	0,8	0,4
1972	3	3.397	0,5	0,4
1973	9	11.015	1,3	1,3
1974	2	521	0,2	0,1
1975	2	1.434	0,4	0,2
QUINTA CIRCUNSCRIPCION				
1971	4	5.584	0,8	0,6
1972	20	24.939	3,2	2,7
1973	39	58.160	5,6	6,6
1974	43	52.849	5,4	6,2
1975	38	34.670	7,2	5,7

CUADRO N° 43 - CONSTRUCCIONES NUEVAS FINALIZADAS DE VIVIENDAS FAMILIARES
 CIFRAS PORCENTUALES POR CIRCUNSCRIPCION
 CIUDAD DE BUENOS AIRES
 AÑOS 1971 - 1975

S E X T A C I R C U N S C R I P C I O N

A Ñ O :	CONSTRUCCIONES NUEVAS TERMINADAS		DISTRIBUCION PORCENTUAL POR CIRCUNSCRIPCION	
	OBRAS (N U M E R O)	SUPERFICIE CUBIERTA (M2)	OBRAS	SUPERFICIE CUBIERTA (P O R C E N T A J E)
1971	10	6.859	2,0	0,8
1972	26	41.356	4,2	4,6
1973	44	67.755	6,3	7,7
1974	28	38.911	3,5	4,6
1975	26	34.381	5,0	5,6
S E P T I M A C I R C U N S C R I P C I O N				
1971	32	55.903	6,4	6,4
1972	30	51.258	4,8	5,6
1973	16	30.357	2,3	3,4
1974	33	59.071	4,2	7,0
1975	16	24.758	3,0	4,1

CUADRO N° 44 - CONSTRUCCIONES NUEVAS FINALIZADAS DE VIVIENDAS FAMILIARES
 CIFRAS PORCENTUALES POR CIRCUNSCRIPCION
 CIUDAD DE BUENOS AIRES
 AÑOS 1971 - 1975

OCTAVA CIRCUNSCRIPCION

A Ñ O :	CONSTRUCCIONES NUEVAS TERMINADAS		DISTRIBUCION PORCENTUAL POR CIRCUNSCRIPCION	
	OBRAS (N U M E R O)	SUPERFICIE CUBIERTA (M2)	OBRAS (P O R C E N T A J E)	SUPERFICIE CUBIERTA
1971	13	12.950	2,6	1,5
1972	2	2.001	0,3	0,2
1973	10	10.443	1,4	1,2
1974	12	8.270	1,5	1,0
1975	7	3.269	1,3	0,5
N O V E N A C I R C U N S C R I P C I O N				
1971	11	19.533	2,2	2,2
1972	8	16.092	1,3	1,8
1973	8	10.639	1,2	1,2
1974	9	7.396	1,1	0,9
1975	4	3.883	0,8	0,6

CUADRO N° 45 - CONSTRUCCIONES NUEVAS FINALIZADAS DE VIVIENDAS FAMILIARES
 CIPRAS PORCENTUALES POR CIRCUNSCRIPCION
 CIUDAD DE BUENOS AIRES
 AÑOS 1971 - 1975

DECIMA CIRCUNSCRIPCION

AÑO	CONSTRUCCIONES NUEVAS TERMINADAS		DISTRIBUCION PORCENTUAL POR CIRCUNSCRIPCION	
	OBRAS (NUMERO)	SUPERFICIE CUBIERTA (M2)	OBRAS	SUPERFICIE CUBIERTA (PORCENTAJE)
1971	4	4.739	0,8	0,5
1972	3	7.520	0,5	0,8
1973	2	4.213	0,3	0,5
1974	4	3.067	0,5	0,4
1975	2	5.694	0,4	0,9
DECIMO PRIMERA CIRCUNSCRIPCION				
1971	1	2.226	0,2	0,3
1972	2	6.448	0,3	0,7
1973	4	10.115	0,6	1,2
1974	1	2.423	0,1	0,3
1975	2	3.954	0,4	0,6

CUADRO N° 46 - CONSTRUCCIONES NUEVAS FINALIZADAS DE VIVIENDAS FAMILIARES
 CIFRAS PORCENTUALES POR CIRCUNSCRIPCION
 CIUDAD DE BUENOS AIRES
 AÑOS 1971 - 1975

DECIMO SEGUNDA CIRCUNSCRIPCION

AÑOS	CONSTRUCCIONES NUEVAS TERMINADAS		DISTRIBUCION PORCENTUAL POR CIRCUNSCRIPCION	
	OBRAS (NUMERO)	SUPERFICIE CUBIERTA (M2)	OBRAS (PORCENTAJE)	SUPERFICIE CUBIERTA
1971	10	20.331	2,0	2,3
1972	1	270	0,2	-
1973	7	7.863	1,0	0,9
1974	4	5.594	0,5	0,6
1975	3	2.201	0,6	0,4
DECIMO TERCERA CIRCUNSCRIPCION				
1971	2	13.545	0,4	1,6
1972	2	5.633	0,3	0,6
1973	4	10.784	0,6	1,2
1974	2	14.803	0,2	1,7
1975	-	-	.	.

CUADRO N° 47 - CONSTRUCCIONES NUEVAS FINALIZADAS DE VIVIENDAS FAMILIARES
 CIFRAS PORCENTUALES POR CIRCUNSCRIPCION
 CIUDAD DE BUENOS AIRES
 AÑOS 1971 - 1975

DECIMO CUARTA CIRCUNSCRIPCION

AÑO:	CONSTRUCCIONES NUEVAS TERMINADAS		DISTRIBUCION PORCENTUAL POR CIRCUNSCRIPCION	
	OBRAS (NUMERO)	SUPERFICIE CUBIERTA (M2)	OBRAS	SUPERFICIE CUBIERTA (PORCENTAJE)
1971	2	11.506	0,4	1,3
1972	-	-	.	.
1973	3	25.813	0,4	2,9
1974	1	2.205	0,1	0,3
1975	2	54.685	0,4	9,0
DECIMO QUINTA CIRCUNSCRIPCION				
1971	90	88.494	18,0	10,1
1972	23	20.072	3,7	2,2
1973	38	20.806	5,5	2,3
1974	30	32.494	3,8	3,8
1975	14	8.901	2,7	1,5

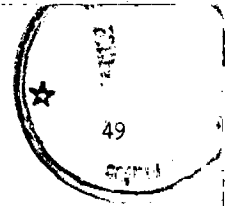

CUADRO N.º 48 - CONSTRUCCIONES NUEVAS FINALIZADAS DE VIVIENDAS FAMILIARES
 CIFRAS PORCENTUALES POR CIRCUNSCRIPCION
 CIUDAD DE BUENOS AIRES
 AÑOS 1971 - 1975

DECIMO SETTA CIRCUNSCRIPCION

AÑOS	CONSTRUCCIONES NUEVAS TERMINADAS		DISTRIBUCION PORCENTUAL POR CIRCUNSCRIPCION	
	OBRAS (N U M E R O)	SUPERFICIE CUBIERTA (M2)	OBRAS (P O R C E N T A J E)	SUPERFICIE CUBIERTA
1971	57	53.229	11,4	6,1
1972	57	80.618	9,1	8,8
1973	34	46.911	4,9	5,3
1974	44	50.451	5,6	5,9
1975	27	63.301	5,1	10,4
DECIMO SEPTIMA CIRCUNSCRIPCION				
1971	81	190.902	16,2	21,9
1972	63	196.295	10,1	21,6
1973	56	151.655	8,0	17,1
1974	61	188.558	7,7	22,2
1975	25	45.249	4,8	7,4

CUADRO N° 49 - CONSTRUCCIONES NUEVAS FINALIZADAS DE VIVIENDAS FAMILIARES
 CIFRAS PORCENTUALES POR CIRCUNSCRIPCION
 CIUDAD DE BUENOS AIRES
 AÑOS 1971 - 1975

DECIMO OCTAVA CIRCUNSCRIPCION

AÑO:	CONSTRUCCIONES NUEVAS TERMINADAS		DISTRIBUCION PORCENTUAL POR CIRCUNSCRIPCION	
	OBRAS (NUMERO)	SUPERFICIE CUBIERTA (M2)	OBRAS	SUPERFICIE CUBIERTA (PORCENTAJE)
1971	71	177.127	14,2	20,3
1972	38	119.494	6,1	13,1
1973	31	82.119	4,4	9,3
1974	41	107.274	5,2	12,6
1975	36	103.100	6,9	16,9
DECIMO NOVENA CIRCUNSCRIPCION				
1971	45	115.016	9,0	13,2
1972	41	126.072	6,6	13,8
1973	33	113.155	4,7	12,8
1974	26	67.402	3,3	7,9
1975	26	57.741	5,0	9,5

CUADRO N° 50 - CONSTRUCCIONES NUEVAS FINALIZADAS DE VIVIENDAS FAMILIARES
 CIFRAS PORCENTUALES POR CIRCUNSCRIPCION
 CIUDAD DE BUENOS AIRES
 AÑOS 1971 - 1975

VIGESIMA CIRCUNSCRIPCION

AÑOS :	CONSTRUCCIONES NUEVAS TERMINADAS		DISTRIBUCION PORCENTUAL POR CIRCUNSCRIPCION	
	OBRAS (N U M E R O)	SUPERFICIE CUBIERTA (K2)	OBRAS (P O R C E N T A J E)	SUPERFICIE CUBIERTA
1971	9	52.114	1,8	6,0
1972	6	16.976	1,0	1,9
1973	2	12.986	0,3	1,5
1974	4	10.945	0,5	1,3
1975	4	21.868	0,7	3,6
VIGESIMO PRIMERA CIRCUNSCRIPCION				
1971
1972	19	4.456	3,0	0,5
1973	34	13.664	4,9	1,5
1974	46	11.052	5,8	1,3
1975	31	8.589	5,9	1,4

CUADRO N° 51 - CONSTRUCCIONES NUEVAS FINALIZADAS DE VIVIENDAS FAMILIARES
 CIFRAS PORCENTUALES POR CIRCUNSCRIPCION
 CIUDAD DE BUENOS AIRES
 AÑOS 1971 - 1975

VIGESIMO SEGUNDA CIRCUNSCRIPCION

AÑO:	CONSTRUCCIONES NUEVAS TERMINADAS		DISTRIBUCION PORCENTUAL POR CIRCUNSCRIPCION	
	OBRAS (NUMERO)	SUPERFICIE CUBIERTA (M2)	OBRAS	SUPERFICIE CUBIERTA
1971
1972	17	2.097	2,7	0,2
1973	26	3.728	3,7	0,4
1974	26	4.380	3,3	0,5
1975	26	4.549	5,0	0,7

VIGESIMO TERCERA CIRCUNSCRIPCION

1971
1972	12	4.852	1,9	0,5
1973	23	12.986	3,3	1,5
1974	18	3.749	2,3	0,4
1975	19	3.363	3,6	0,6

CUADRO N° 52 - CONSTRUCCIONES NUEVAS FINALIZADAS DE VIVIENDAS FAMILIARES
 CIFRAS PORCENTUALES POR CIRCUNSCRIPCION
 CIUDAD DE BUENOS AIRES
 AÑOS 1971 - 1975

VIGESIMO CUARTA CIRCUNSCRIPCION

AÑOS:	CONSTRUCCIONES NUEVAS TERMINADAS		DISTRIBUCION PORCENTUAL POR CIRCUNSCRIPCION	
	OBRAS (N U M E R O)	SUPERFICIE CUBIERTA (M2)	OBRAS (P O R C E N T A J E)	SUPERFICIE CUBIERTA
1971	•	•	•	•
1972	33	18.419	5,3	2,0
1973	37	10.773	5,3	1,2
1974	46	10.069	5,8	1,2
1975	39	5.437	5,5	0,9
VIGESIMO QUINTA CIRCUNSCRIPCION				
1971	•	•	•	•
1972	62	39.168	9,9	4,3
1973	80	53.027	11,5	6,0
1974	105	41.573	13,3	4,9
1975	52	21.644	9,9	3,6

CUADRO N° 53 - CONSTRUCCIONES NUEVAS FINALIZADAS DE VIVIENDAS FAMILIARES
 CIFRAS PORCENTUALES POR CIRCUNSCRIPCION
 CIUDAD DE BUENOS AIRES
 AÑOS 1971 - 1975

VIGESIMO SEXTA CIRCUNSCRIPCION

AÑO:	CONSTRUCCIONES NUEVAS TERMINADAS		DISTRIBUCION PORCENTUAL POR CIRCUNSCRIPCION	
	OBRAS (N U M E R O)	SUPERFICIE CUBIERTA (M ²)	OBRAS	SUPERFICIE CUBIERTA (P O R C E N T A J E)
1971
1972	35	30.101	5,6	3,3
1973	39	27.711	5,6	3,1
1974	36	16.546	4,5	1,9
1975	24	19.268	4,6	3,2

VIGESIMO SEPTIMA CIRCUNSCRIPCION

1971
1972	33	22.520	5,3	2,5
1973	27	15.292	3,9	1,7
1974	29	14.869	3,7	1,8
1975	26	16.574	5,0	2,7



CUADRO N° 54 - CONSTRUCCIONES NUEVAS FINALIZADAS DE VIVIENDAS FAMILIARES
 CIFRAS PORCENTUALES POR CIRCUNSCRIPCION
 CIUDAD DE BUENOS AIRES
 AÑOS 1971 - 1975

VIGESIMO OCTAVA CIRCUNSCRIPCION

AÑO :	CONSTRUCCIONES NUEVAS TERMINADAS		DISTRIBUCION PORCENTUAL POR CIRCUNSCRIPCION	
	OBRAS (N U M E R O)	SUPERFICIE CUBIERTA (M2)	OBRAS (P O R C E N T A J E)	SUPERFICIE CUBIERTA
1971
1972	54	55.414	8,6	6,1
1973	40	35.836	5,7	4,0
1974	64	52.528	8,1	6,2
1975	35	38.692	6,7	6,4

CUADRO N° 55 - CONSTRUCCIONES NUEVAS FINALIZADAS DE VIVIENDAS FAMILIARES Y NEGOCIOS
 CIFRAS PORCENTUALES POR CIRCUNSCRIPCION
 CIUDAD DE BUENOS AIRES
 AÑOS 1971 - 1975

AÑO:	TOTAL CIUDAD DE BUENOS AIRES CONSTRUCCIONES NUEVAS TERMINADAS		DISTRIBUCION PORCENTUAL POR CIRCUNSCRIPCION	
	OBRAS (N U M E R O)	SUPERFICIE CUBIERTA (M2)	OBRAS	SUPERFICIE CUBIERTA (P O R C E N T A J E)
1971	635	1.666.369	100,0	100,0
1972	786	1.641.996	100,0	100,0
1973	811	1.745.116	100,0	100,0
1974	834	1.326.170	100,0	100,0
1975	511	1.084.118	100,0	100,0
P R I M E R A C I R C U N S C R I P C I O N				
1971	24	33.232	3,8	2,0
1972	14	10.029	1,8	0,6
1973	32	36.131	4,0	2,1
1974	27	24.487	3,2	1,8
1975	24	28.174	4,7	2,6

CUADRO N° 56 - CONSTRUCCIONES NUEVAS FINALIZADAS DE VIVIENDAS FAMILIARES Y NEGOCIOS
 CIFRAS PORCENTUALES POR CIRCUNSCRIPCION
 CIUDAD DE BUENOS AIRES
 AÑOS 1971 - 1975

SEGUNDA CIRCUNSCRIPCION

AÑOS	CONSTRUCCIONES NUEVAS TERMINADAS		DISTRIBUCION PORCENTUAL POR CIRCUNSCRIPCION	
	OBRAS (N U M E R O)	SUPERFICIE CUBIERTA (M2)	OBRAS (P O R C E N T A J E)	SUPERFICIE CUBIERTA
1971	18	24.774	2,8	1,5
1972	15	14.619	1,9	0,9
1973	15	21.958	1,9	1,3
1974	25	13.907	3,0	1,0
1975	12	17.409	2,3	1,6
TERCERA CIRCUNSCRIPCION				
1971	10	29.913	1,6	1,8
1972	7	20.904	0,9	1,3
1973	23	39.894	2,8	2,3
1974	23	34.800	2,7	2,6
1975	7	8.423	1,4	0,8

CUADRO N° 57 - CONSTRUCCIONES NUEVAS FINALIZADAS DE VIVIENDAS FAMILIARES Y NEGOCIOS
 CÍFRAS PORCENTUALES POR CIRCUNSCRIPCION
 CIUDAD DE BUENOS AIRES
 AÑOS 1971 - 1975

CUARTA CIRCUNSCRIPCION

AÑO :	CONSTRUCCIONES NUEVAS TERMINADAS		DISTRIBUCION PORCENTUAL POR CIRCUNSCRIPCION	
	OBRAS (N U M E R O)	SUPERFICIE CUBIERTA (M2)	OBRAS	SUPERFICIE CUBIERTA (P O R C E N T A J E)
1971	7	12.827	1,1	0,8
1972	2	4.423	0,3	0,3
1973	8	52.362	1,0	3,0
1974	9	14.025	1,1	1,0
1975	4	4.842	0,8	0,4
QUINTA CIRCUNSCRIPCION				
1971	3	10.704	0,5	0,6
1972	21	37.359	2,7	2,3
1973	58	105.375	7,2	6,0
1974	48	87.139	5,8	6,6
1975	38	73.965	7,4	6,8



CUADRO N° 58 - CONSTRUCCIONES NUEVAS FINALIZADAS DE VIVIENDAS FAMILIARES Y NEGOCIOS
 CIFRAS PORCENTUALES POR CIRCUNSCRIPCION
 CIUDAD DE BUENOS AIRES
 AÑOS 1971 - 1975

S E X T A C I R C U N S C R I P C I O N

A Ñ O :	CONSTRUCCIONES NUEVAS TERMINADAS		DISTRIBUCION PORCENTUAL POR CIRCUNSCRIPCION	
	OBRAS (N U M E R O)	SUPERFICIE CUBIERTA (M2)	OBRAS (P O R C E N T A J E)	SUPERFICIE CUBIERTA
1971	29	58.477	4,6	3,5
1972	29	62.982	3,7	3,8
1973	33	100.110	4,1	5,7
1974	31	70.144	3,7	5,3
1975	20	73.661	3,9	6,8
S E P T I M A C I R C U N S C R I P C I O N				
1971	41	85.149	6,5	5,1
1972	33	97.410	4,2	5,9
1973	33	91.940	4,1	5,3
1974	28	50.133	3,3	3,8
1975	25	77.902	4,9	7,2

CUADRO N° 59 - CONSTRUCCIONES NUEVAS FINALIZADAS DE VIVIENDAS FAMILIARES Y NEGOCIOS
 CIFRAS PORCENTUALES POR CIRCUNSCRIPCION
 CIUDAD DE BUENOS AIRES
 AÑOS 1971 - 1975

OCTAVA CIRCUNSCRIPCION

AÑO:	CONSTRUCCIONES NUEVAS TERMINADAS		DISTRIBUCION PORCENTUAL POR CIRCUNSCRIPCION	
	OBRAS (N U M E R O)	SUPERFICIE CUBIERTA (M2)	OBRAS	SUPERFICIE CUBIERTA
1971	14	33.717	2,2	2,0
1972	23	35.271	2,9	2,2
1973	25	42.937	3,1	2,5
1974	10	28.155	1,2	2,1
1975	9	6.856	1,8	0,6

NOVENA CIRCUNSCRIPCION

1971	22	64.497	3,5	3,9
1972	21	54.031	2,7	3,3
1973	27	91.548	3,3	5,2
1974	25	40.088	3,0	3,0
1975	10	40.529	1,9	3,7

CUADRO N° 60 - CONSTRUCCIONES NUEVAS FINALIZADAS DE VIVIENDAS FAMILIARES Y NEGOCIOS
 CIFRAS PORCENTUALES POR CIRCUNSCRIPCION
 CIUDAD DE BUENOS AIRES
 AÑOS 1971 - 1975

D E C I M A C I R C U N S C R I P C I O N

A Ñ O :	CONSTRUCCIONES NUEVAS TERMINADAS		DISTRIBUCION PORCENTUAL POR CIRCUNSCRIPCION	
	OBRAS (N U M E R O)	SUPERFICIE CUBIERTA (M2)	OBRAS (P O R C E N T A J E)	SUPERFICIE CUBIERTA
1971	11	25.055	1,7	1,5
1972	8	25.396	1,0	1,5
1973	26	96.698	3,2	5,5
1974	13	33.172	1,6	2,5
1975	10	22.891	2,0	2,1
D E C I M O P R I M E R A C I R C U N S C R I P C I O N				
1971	23	65.661	3,6	3,9
1972	20	75.001	2,6	4,6
1973	13	50.607	1,6	2,9
1974	12	41.178	1,4	3,1
1975	8	29.368	1,6	2,7

CUADRO N° 61 - CONSTRUCCIONES NUEVAS FINALIZADAS DE VIVIENDAS FAMILIARES Y NEGOCIOS
 CIFRAS PORCENTUALES POR CIRCUNSCRIPCION
 CIUDAD DE BUENOS AIRES
 AÑOS 1971 - 1975

DECIMO SEGUNDA CIRCUNSCRIPCION

AÑO :	CONSTRUCCIONES NUEVAS TERMINADAS		DISTRIBUCION PORCENTUAL POR CIRCUNSCRIPCION	
	OBRAS (NUMERO)	SUPERFICIE CUBIERTA (M2)	OBRAS (PORCENTAJE)	SUPERFICIE CUBIERTA
1971	20	51.004	3,1	3,1
1972	9	24.529	1,1	1,5
1973	15	38.305	1,8	2,2
1974	12	21.785	1,4	1,6
1975	5	12.633	1,0	1,2
DECIMO TERCERA CIRCUNSCRIPCION				
1971	14	52.969	2,2	3,2
1972	7	22.519	0,9	1,4
1973	12	46.437	1,5	2,7
1974	9	46.492	1,1	3,5
1975	7	18.131	1,4	1,7

CUADRO N° 62 - CONSTRUCCIONES NUEVAS FINALIZADAS DE VIVIENDAS FAMILIARES Y NEGOCIOS
 CIFRAS PORCENTUALES POR CIRCUNSCRIPCION
 CIUDAD DE BUENOS AIRES
 AÑOS 1971 - 1975

DECIMO CUARTA CIRCUNSCRIPCION

A Ñ O :	CONSTRUCCIONES NUEVAS TERMINADAS		DISTRIBUCION PORCENTUAL POR CIRCUNSCRIPCION	
	OBRAS (N U M E R O)	SUPERFICIE CUBIERTA (M2)	OBRAS (P O R C E N T A J E)	SUPERFICIE CUBIERTA
1971	16	80.182	2,5	4,8
1972	11	47.925	1,4	2,9
1973	10	42.606	1,2	2,4
1974	9	57.737	1,1	4,4
1975	12	50.984	2,3	4,7
DECIMO QUINTA CIRCUNSCRIPCION				
1971	66	81.206	10,4	4,9
1972	41	49.049	5,2	3,0
1973	45	60.230	5,5	3,4
1974	51	53.269	6,1	4,0
1975	18	32.425	3,5	3,0

CUADRO N° 63 - CONSTRUCCIONES NUEVAS FINALIZADAS DE VIVIENDAS FAMILIARES Y NEGOCIOS
 CIFRAS PORCENTUALES POR CIRCUNSCRIPCION
 CIUDAD DE BUENOS AIRES
 AÑOS 1971 - 1975

DECIMO SEXTA CIRCUNSCRIPCION

AÑO:	CONSTRUCCIONES NUEVAS TERMINADAS		DISTRIBUCION PORCENTUAL POR CIRCUNSCRIPCION	
	OBRAS (NUMERO)	SUPERFICIE CUBIERTA (M2)	OBRAS	SUPERFICIE CUBIERTA (PORCENTAJE)
1971	46	98.971	7,2	5,9
1972	53	102.810	6,7	6,3
1973	44	85.558	5,4	4,9
1974	37	59.380	4,4	4,5
1975	24	85.171	4,7	7,9
DECIMO SEPTIMA CIRCUNSCRIPCION				
1971	75	185.197	11,8	11,1
1972	63	188.983	8,0	11,5
1973	42	114.459	5,2	6,6
1974	60	150.623	7,2	11,4
1975	34	87.895	6,7	8,1

CUADRO N° 64 - CONSTRUCCIONES NUEVAS FINALIZADAS DE VIVIENDAS FAMILIARES Y NEGOCIOS
 CIFRAS PORCENTUALES POR CIRCUNSCRIPCION
 CIUDAD DE BUENOS AIRES
 AÑOS 1971 - 1975

DECIMO OCTAVA CIRCUNSCRIPCION

AÑO :	CONSTRUCCIONES NUEVAS TERMINADAS		DISTRIBUCION PORCENTUAL POR CIRCUNSCRIPCION	
	OBRAS (N U M E R O)	SUPERFICIE CUBIERTA (M2)	OBRAS (P O R C E N T A J E)	SUPERFICIE CUBIERTA
1971	85	239.409	13,4	14,4
1972	91	158.771	11,6	9,7
1973	46	116.211	5,7	6,7
1974	63	138.955	7,6	10,5
1975	34	66.588	6,7	6,1
DECIMO NOVENA CIRCUNSCRIPCION				
1971	75	248.845	11,8	14,9
1972	75	251.702	9,5	15,3
1973	60	197.117	7,4	11,3
1974	41	128.119	4,9	9,7
1975	41	147.572	8,0	13,6

CUADRO N° 65 - CONSTRUCCIONES NUEVAS FINALIZADAS DE VIVIENDAS FAMILIARES Y NEGOCIOS
 CIFRAS PORCENTUALES POR CIRCUNSCRIPCION
 CIUDAD DE BUENOS AIRES
 AÑOS 1971 - 1975

VIGESIMA CIRCUNSCRIPCION

AÑO:	CONSTRUCCIONES NUEVAS TERMINADAS		DISTRIBUCION PORCENTUAL POR CIRCUNSCRIPCION	
	OBRAS (N U M E R O)	SUPERFICIE CUBIERTA (M2)	OBRAS	SUPERFICIE CUBIERTA
1971	36	184.580	5,7	11,1
1972	20	84.025	2,5	5,1
1973	23	106.628	2,8	6,1
1974	9	39.693	1,1	3,0
1975	9	72.283	1,8	6,7
VIGESIMO PRIMERA CIRCUNSCRIPCION				
1971
1972	18	21.963	2,3	1,3
1973	34	16.898	4,2	1,0
1974	40	15.251	4,8	1,2
1975	23	10.045	4,5	0,9

CUADRO N° 66 - CONSTRUCCIONES NUEVAS FINALIZADAS DE VIVIENDAS FAMILIARES Y NEGOCIOS
 CIFRAS PORCENTUALES POR CIRCUNSCRIPCION
 CIUDAD DE BUENOS AIRES
 AÑOS 1971 - 1975

AÑO	CONSTRUCCIONES NUEVAS TERMINADAS		DISTRIBUCION PORCENTUAL POR CIRCUNSCRIPCION	
	OBRAS (N U M E R O)	SUPERFICIE CUBIERTA (M2)	OBRAS (P O R C E N T A J E)	SUPERFICIE CUBIERTA
1971	•	•	•	•
1972	14	5.088	1,8	0,3
1973	13	4.831	1,6	0,3
1974	39	14.079	4,7	1,1
1975	14	4.270	2,7	0,4
V I C E S I M O T E R C E R A C I R C U N S C R I P C I O N				
1971	•	•	•	•
1972	12	5.132	1,5	0,3
1973	27	21.348	3,3	1,2
1974	23	12.812	2,8	1,0
1975	18	9.770	3,5	0,9

CUADRO N° 67 - CONSTRUCCIONES NUEVAS FINALIZADAS DE VIVIENDAS FAMILIARES Y NEGOCIOS
 CIFRAS PORCENTUALES POR CIRCUNSCRIPCION
 CIUDAD DE BUENOS AIRES
 AÑOS 1971 - 1975

V I C E S I M O C U A R T A C I R C U N S C R I P C I O N

A Ñ O :	CONSTRUCCIONES NUEVAS TERMINADAS		DISTRIBUCION PORCENTUAL POR CIRCUNSCRIPCION	
	OBRAS (N U M B E R O)	SUPERFICIE CUBIERTA (M2)	OBRAS	SUPERFICIE CUBIERTA (P O R C E N T A J E)
1971
1972	32	65.234	4,1	4,0
1973	30	15.636	3,7	0,9
1974	45	34.778	5,4	2,6
1975	23	11.840	4,5	1,1
V I C E S I M O Q U I N T A C I R C U N S C R I P C I O N				
1971
1972	37	21.508	4,7	1,3
1973	30	29.912	3,7	1,7
1974	46	30.464	5,5	2,3
1975	17	11.081	3,3	1,0

CUADRO N° 68 - CONSTRUCCIONES NUEVAS FINALIZADAS DE VIVIENDAS FAMILIARES Y NEGOCIOS
 CIFRAS PORCENTUALES POR CIRCUNSCRIPCION
 CIUDAD DE BUENOS AIRES
 AÑOS 1971 - 1975

V I G E S I M O S E X T A C I R C U N S C R I P C I O N

A Ñ O :	CONSTRUCCIONES NUEVAS TERMINADAS		DISTRIBUCION PORCENTUAL POR CIRCUNSCRIPCION	
	OBRAS (N U M E R O)	SUPERFICIE CUBIERTA (M2)	OBRAS (P O R C E N T A J E)	SUPERFICIE CUBIERTA
1971	•	•	•	•
1972	42	49.232	5,3	3,0
1973	33	46.808	4,1	2,7
1974	45	44.124	5,4	3,3
1975	17	14.685	3,3	1,4
V I G E S I M O S E P T I M A C I R C U N S C R I P C I O N				
1971	•	•	•	•
1972	28	40.076	3,6	2,4
1973	23	33.471	2,8	1,9
1974	13	7.262	1,6	0,5
1975	20	22.537	3,9	2,1

CUADRO N° 69 - CONSTRUCCIONES NUEVAS FINALIZADAS DE VIVIENDAS FAMILIARES Y NEGOCIOS
 CIFRAS PORCENTUALES POR CIRCUNSCRIPCION
 CIUDAD DE BUENOS AIRES
 AÑOS 1971 - 1975

V I G E S I M O O C T A V A C I R C U N S C R I P C I O N

A Ñ O :	CONSTRUCCIONES NUEVAS TERMINADAS		DISTRIBUCION PORCENTUAL POR CIRCUNSCRIPCION	
	OBRAS (N U M E R O)	SUPERFICIE CUBIERTA (M2)	OBRAS	SUPERFICIE CUBIERTA
1971
1972	40	66.025	5,1	4,0
1973	31	39.101	3,8	2,2
1974	41	34.119	4,9	2,6
1975	28	42.188	5,5	3,9

Diciembre 1977

Impreso en el Departamento Imprenta Muntio

BIBLIOTECA MUN. E. TCHERRIA - PERU 130

